

## ANALISIS TINGKAT KERUSAKAN BANGUNAN DAN BIAYA REHABILITASI BANGUNAN SDN 3 SUKRA WETAN

### 1 . 3 RUANG KELAS + RUANG GURU + TOILET

Analisis Kebutuhan Biaya Satuan Pekerjaan Standard	=	Prosentase Tk. Kerusakan	x	Koefisien Lantai	x	HSBGN
	=	48.20%	x	1	Rp	4,890,000.00
Biaya Komponen Pekerjaan Standard	=				Rp	2,356,980.00
Biaya Pembongkaran	=				Rp	-
Biaya Satuan Pekerjaan Standard	=				Rp	2,356,980.00
Kebutuhan Biaya Pekerjaan Standard	=	Luas Lantai	x	Biaya Satuan Pekerjaan Standard		
		277.10	x		Rp	2,356,980.00
<b>Biaya Pekerjaan Standar</b>	=	<b>Rp</b>		<b>653,119,158.00</b>		

### 2 . 3 RUANG KELAS + GUDANG

Analisis Kebutuhan Biaya Satuan Pekerjaan Standard	=	Prosentase Tk. Kerusakan	x	Koefisien Lantai	x	HSBGN
	=	30.80%	x	1	Rp	4,890,000.00
Biaya Komponen Pekerjaan Standard	=				Rp	1,506,120.00
Biaya Pembongkaran	=				Rp	-
Biaya Satuan Pekerjaan Standard	=				Rp	1,506,120.00
Kebutuhan Biaya Pekerjaan Standard	=	Luas Lantai	x	Biaya Satuan Pekerjaan Standard		
		225.00	x		Rp	1,506,120.00
<b>Biaya Pekerjaan Standar</b>	=	<b>Rp</b>		<b>338,877,000.00</b>		

## REKAPITULASI TINGKAT KERUSAKAN DAN KEBUTUHAN BIAYA REHABILITASI BANGUNAN

No	Nama Bangunan	Presentase Kerusakan	Jenis Kerusakan	Kebutuhan Biaya Rehabilitasi Bangunan	
1 .	3 RUANG KELAS + RUANG GURU + TOILET	48.20%	Berat	Rp	653,119,158.00
2 .	3 RUANG KELAS + GUDANG	30.80%	Sedang	Rp	338,877,000.00
<b>JUMLAH TOTAL KEBUTUHAN BIAYA</b>				<b>Rp</b>	<b>991,996,158.00</b>
<b>DIBULATKAN</b>				<b>Rp</b>	<b>991,996,000.00</b>
<b>TERBILANG :</b>	<b>SEMBILAN RATUS SEMBILAN PULUH SATU JUTA SEMBILAN RATUS SEMBILAN PULUH ENAM RIBU RUPIAH</b>				

Menyetujui :  
KEPALA BIDANG PEMBINAAN SD  
DINAS PENDIDIKAN  
KAB. INDRAMAYU

Mengetahui :  
KEPALA BIDANG TATA BANGUNAN  
DINAS PEKERJAAN UMUM DAN  
PENATAAN RUANG  
KAB. INDRAMAYU

**MALIK IBRAHIM, S.Pd**  
Nip. 19650113 198610 1 002

**YUDI SUSWANTO KRISNAWAN, ST**  
NIP. 19720526 200212 1 006

# SITE PLAN SD NEGERI SUKRA WETAN 3 DESA SUKRA WETAN, KEC. SUKRA

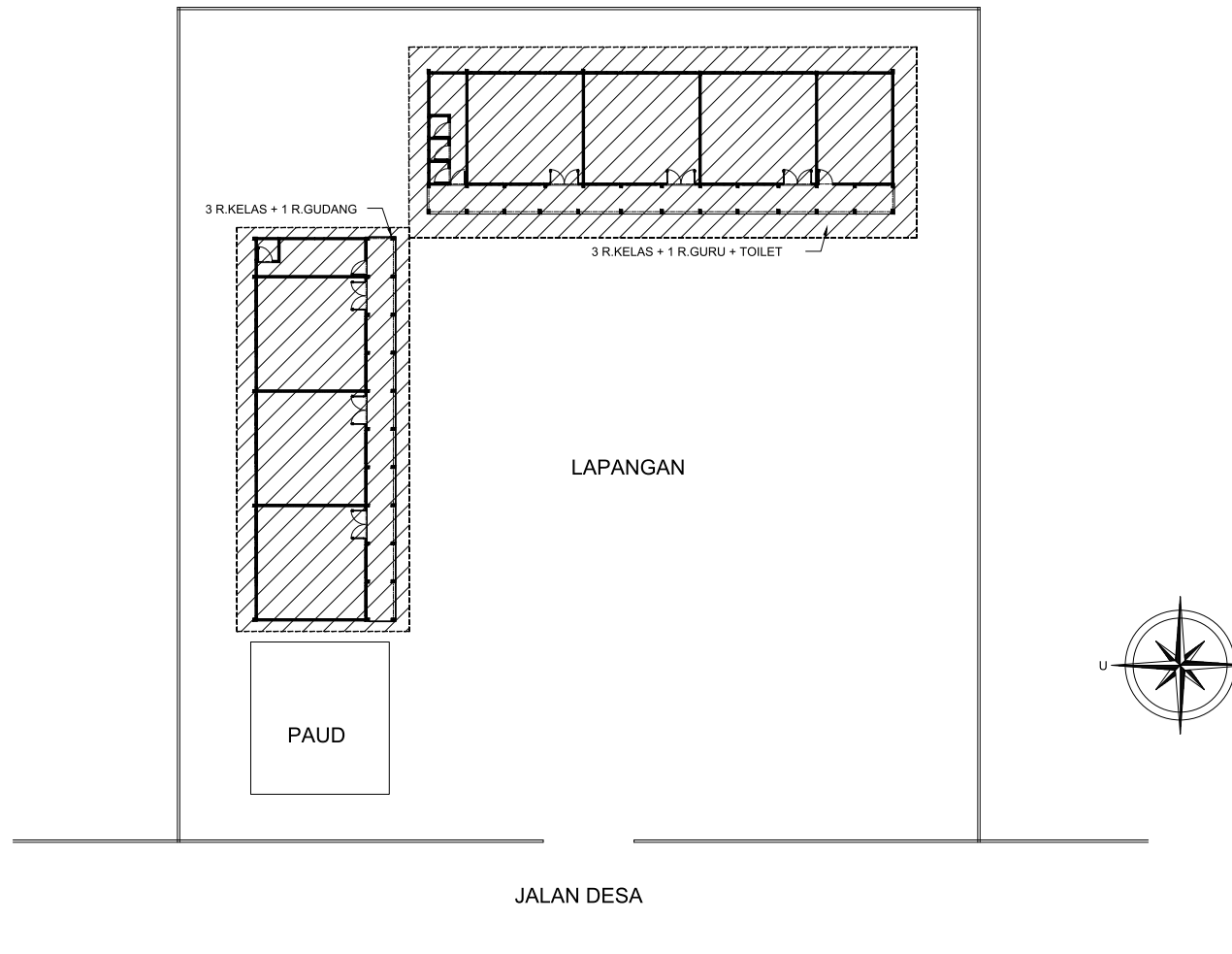

CATATAN :

TIM SURVEY :  
PETUGAS SURVEY

YUNAN NUR ARIOZA, ST  
NIP. 19890322 201502 1 001

MENYETUJUI :  
KEPALA BIDANG PEMBINAAN SD  
DINAS PENDIDIKAN  
KAB. INDRAMAYU

MALIK IBRAHIM, S.Pd  
NIP. 19650113 198610 1 002

MENGETAHUI :  
KEPALA BIDANG TATA BANGUNAN  
DINAS PEKERJAAN UMUM DAN  
PENATAAN RUANG  
KAB. INDRAMAYU

YUDI SUSWANTO KRISNAWAN, ST  
NIP. 19720526 200212 1 006

DENAH SD NEGERI SUKRA WETAN 3 (3 R.KELAS + 1 R.GURU + TOILET )  
DESA SUKRA WETAN, KEC. SUKRA

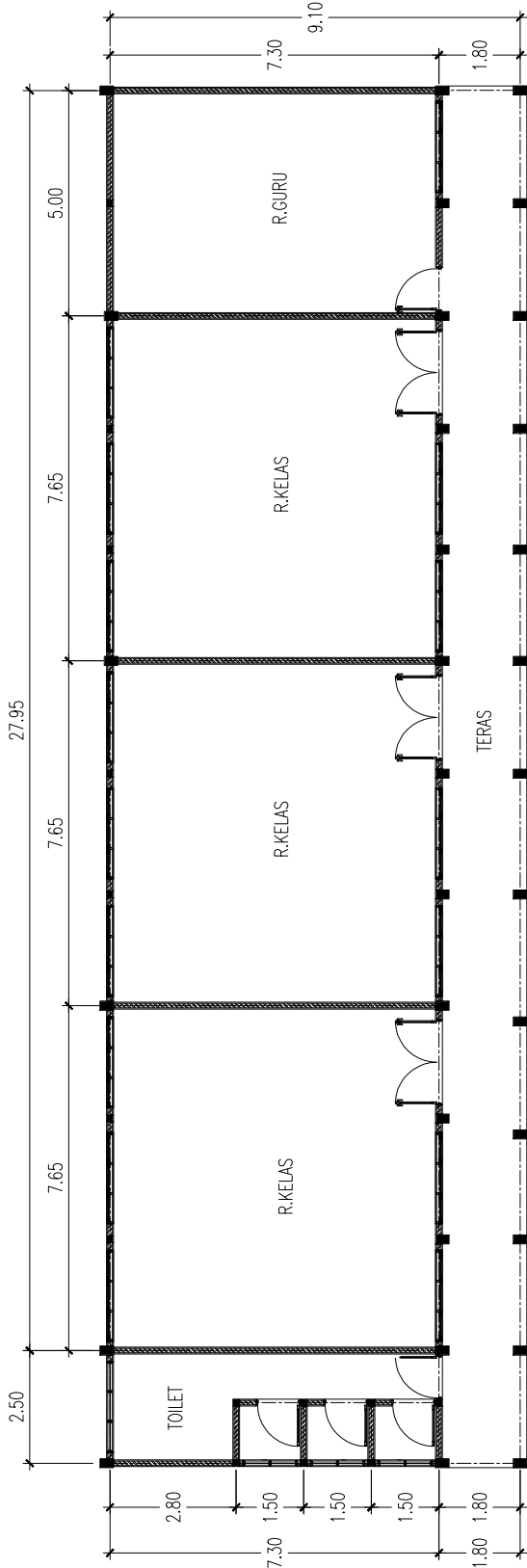

SPEKIFIKASI :

- PONDASI : BATU BELAH
- SLOOF/ KOLOM : BETON BERTULANG
- DINDING : BATA PLESTER
- LANTAI : KERAMIK UK. 30x30 PUTIH

- KUSEN : KUDA-KUDA/ GORDING
- PLAFOND : RANGKA ATAP
- ATAP : GENTENG PRESS

- KAYU KRUING : KAYU BORNEO
- ASBES : KAYU BORNEO
- GENTENG PRESS : KAYU BORNEO

DIBANGUN TAHUN 1978

CATATAN :

TIM SURVEY :  
PETUGAS SURVEY

YUNAN NUR ARIOZA, ST  
NIP. 19890322 201502 1 001

MENYETUJUI :  
KEPALA BIDANG PEMBINAAN SD  
DINAS PENDIDIKAN  
KAB. INDRAMAYU

MALIK IBRAHIM, S.Pd  
NIP. 19650113 198610 1 002

MENGETAHUI :  
KEPALA BIDANG TATA BANGUNAN  
DINAS PEKERJAAN UMUM DAN  
PENATAAN RUANG  
KAB. INDRAMAYU

YUDI SUSWANTO KRISNAWAN, ST  
NIP. 19720526 200212 1 006

# DENAH SD NEGERI SUKRA WETAN 3 (3 R.KELAS + 1 GUDANG ) DESA SUKRA WETAN, KEC. SUKRA

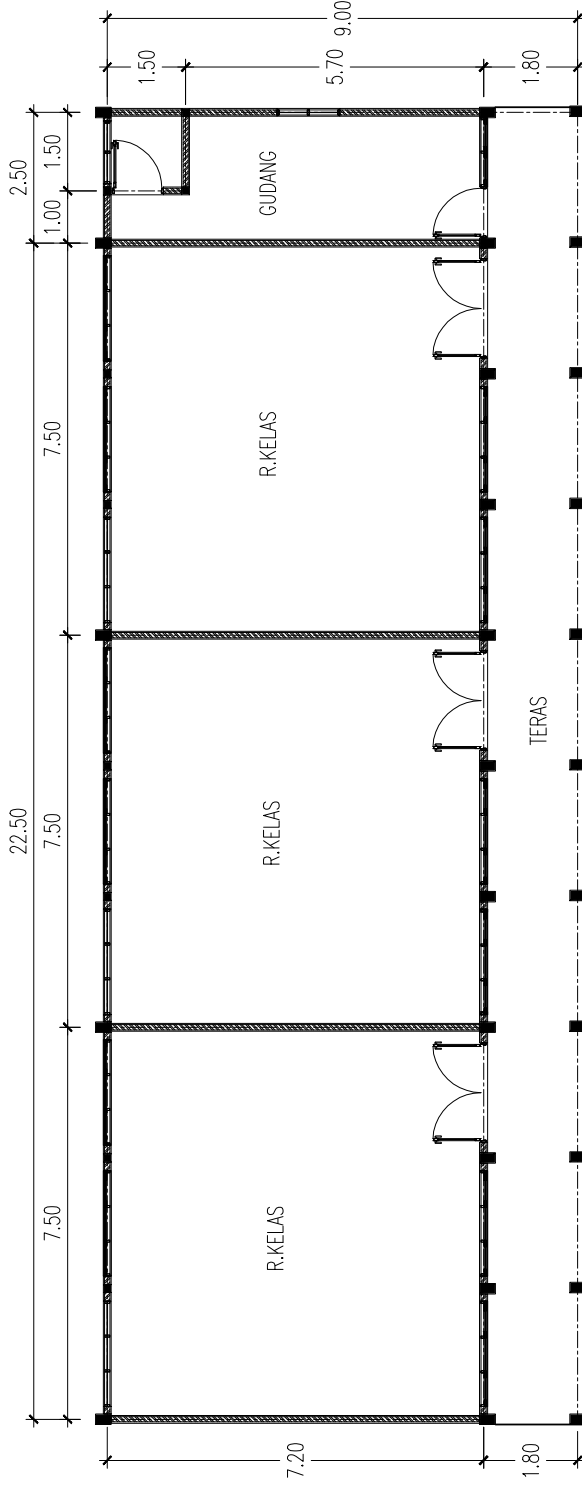

## SPESIFIKASI :

- PONDASI
- SLOOF / KOLOM
- DINDING
- LANTAI
- : BATU BELAH
- : BETON BERTULANG
- : BATA PLESTER
- : KERAMIK UK. 30x30 PUTH

- KUSEN
- PLAFOND
- KUDA-KUDA/ GORDING
- RANGKA ATAP
- ATAP

- : KAYU KRUNG
- : GRC
- : BAJA RINGAN
- : BAJA RINGAN
- : GENTENG MORANDO NATURAL

DIREHAB TAHUN 2017

CATATAN :

TIM SURVEY :  
PETUGAS SURVEY

YUNAN NUR ARIOZA, ST  
NIP. 19890322 201502 1 001

MENYETUJUI :  
KEPALA BIDANG PEMBINAAN SD  
DINAS PENDIDIKAN  
KAB. INDRAMAYU

MALIK IBRAHIM, S.Pd  
NIP. 19650113 198610 1 002

MENGETAHUI :  
KEPALA BIDANG TATA BANGUNAN  
DINAS PEKERJAAN UMUM DAN  
PENATAAN RUANG  
KAB. INDRAMAYU

YUDI SUSWANTO KRISNAWAN, ST  
NIP. 19720526 200212 1 006