



KABUPATEN CIANJUR

NOMOR 42

TAHUN 2009

PERATURAN BUPATI CIANJUR

NOMOR 42 TAHUN 2009

TENTANG

PEMBENTUKAN TAMAN KANAK-KANAK NEGERI DAN
SEKOLAH DASAR NEGERI (SDN)

BUPATI CIANJUR

- Menimbang : a. bahwa sesuai dengan kebutuhan pelayanan kepada masyarakat yang membutuhkan pelayanan pendidikan anak usia dini pada jalur prasekolahan dan pendidikan dasar pada Sekolah Dasar, perlu membentuk lembaga yang melaksanakan sebagian tugas dan fungsi dinas di bidang penyelenggaraan Taman Kanak-Kanak Negeri dan Sekolah Dasar Negeri (SDN);
- b. bahwa berdasarkan pertimbangan sebagaimana dimaksud pada huruf a serta sesuai dengan Peraturan Daerah Nomor 07 Tahun 2008 dan Peraturan Bupati Cianjur Nomor 04 Tahun 2009, pembentukan Taman Kanak-Kanak Negeri dan Sekolah Dasar Negeri (SDN) dimaksud perlu ditetapkan dengan Peraturan Bupati.

- Mengingat : 1. Undang-Undang Nomor 14 Tahun 1950 tentang Pemerintahan Daerah Kabupaten Dalam Lingkungan Propinsi Jawa Barat (Berita Negara Tahun 1950 Nomor 43);
2. Undang-Undang Nomor 8 Tahun 1974 tentang Pokok-pokok Kepegawaian (Lembaran Negara Tahun 1974 Nomor 55, Tambahan Lembaran Negara Nomor 3041) sebagaimana telah diubah dengan Undang-Undang Nomor 43 Tahun 1999 tentang Perubahan Atas Undang-Undang Nomor 8 Tahun 1974 tentang Pokok-pokok Kepegawaian (Lembaran Negara Tahun 1999 Nomor 189, Tambahan Lembaran Negara Nomor 3890);
3. Undang-Undang Nomor 32 Tahun 2004 tentang Pemerintahan Daerah (Lembaran Negara Tahun 2004 Nomor 125 Tambahan Lembaran Negara Nomor 4437) sebagaimana telah diubah dengan Undang-Undang Nomor 8 Tahun 2005 tentang Penetapan Peraturan Pemerintah Pengganti Undang-Undang Nomor 3 Tahun 2005 tentang Perubahan Atas Undang-Undang Nomor 32 Tahun 2004 tentang Pemerintahan Daerah menjadi Undang-undang (Lembaran Negara Republik Indonesia Tahun 2005 Nomor 108 Tambahan Lembaran Negara Republik Indonesia Nomor 4548) jo. Undang-Undang Nomor 12 Tahun 2008 tentang Perubahan Kedua Atas Undang-Undang Nomor 32 Tahun 2004 tentang Pemerintahan Daerah (Lembaran Negara Tahun 2008 Nomor 59, Tambahan Lembaran Negara Nomor 4844);
4. Undang-Undang Nomor 33 Tahun 2004 tentang Perimbangan Keuangan Antara Pemerintah Pusat dan Pemerintahan Daerah (Lembaran Negara Tahun 2004 Nomor 125, Tambahan Lembaran Negara Nomor 4437);

Jalan Siti Jenab No. 31 Telepon (0263) 261892 Fax. (0263) 260981
Cianjur 43211 Jawa Barat

6-35-24-24-3-3-1

5. Peraturan Pemerintah Nomor 38 Tahun 2007 tentang Pembagian Urusan Pemerintahan Antara Pemerintah, Pemerintahan Daerah Propinsi, dan Pemerintahan Daerah Kabupaten/Kota (Lembaran Negara 2007 Nomor 82, Tambahan Lembaran Negara Nomor 4737);
6. Peraturan Pemerintah Nomor 41 Tahun 2007 tentang Pedoman Organisasi Perangkat Daerah (Lembaran Negara Tahun 2007 Nomor 89, Tambahan Lembaran Negara Nomor 4741);
7. Peraturan Menteri Dalam Negeri Nomor 57 Tahun 2007 tentang Petunjuk Teknis Penataan Organisasi Perangkat Daerah;
8. Peraturan Daerah Kabupaten Cianjur Nomor 02 Tahun 2001 tentang Tata Cara Penyusunan Peraturan Daerah dan Pencabutan Lembaran Daerah (Lembaran Daerah Tahun 2001 Nomor 43 Seri D) sebagaimana telah diubah dengan Peraturan Daerah Kabupaten Cianjur Nomor 02 Tahun 2006 tentang Perubahan Pertama Atas Peraturan Daerah Nomor 02 Tahun 2001 tentang (Lembaran Daerah Tahun 2006 Nomor 02 Seri D);
9. Peraturan Daerah Kabupaten Cianjur Nomor 03 Tahun 2008 tentang Urusan Pemerintahan Daerah (Lembaran Daerah Tahun 2008 Nomor 03 Seri D);
10. Peraturan Daerah Kabupaten Cianjur Nomor 07 Tahun 2008 tentang Organisasi Pemerintahan Daerah dan Pembentukan Organisasi Perangkat Daerah Kabupaten Cianjur (Lembaran Daerah Tahun 2008 Nomor 07 Seri D);
11. Peraturan Bupati Cianjur Nomor 04 Tahun 2009 tentang Tugas, Fungsi dan Tata Kerja Unit Organisasi di Lingkungan Dinas Pendidikan (Berita Daerah Tahun 2009 Nomor 04);
12. Peraturan Bupati Cianjur Nomor 40 Tahun 2009 tentang Pembentukan Pusat Pembinaan Pendidikan Taman Kanak-Kanak dan Sekolah Dasar pada Dinas Pendidikan (Berita Daerah Tahun 2009 Nomor 40);
13. Peraturan Bupati Cianjur Nomor 41 Tahun 2009 tentang Organisasi dan Tata Kerja Pusat Pembinaan Pendidikan Taman Kanak-Kanak dan Sekolah Dasar pada Dinas Pendidikan (Berita Daerah Tahun 2009 Nomor 41).

MEMUTUSKAN :

Menetapkan : PERATURAN BUPATI TENTANG PEMBENTUKAN TAMAN KANAK-KANAK NEGERI DAN SEKOLAH DASAR NEGERI (SDN).

Pasal 1

- (1) Dengan Peraturan Bupati ini, pada Dinas Pendidikan dibentuk :
 - a. Taman Kanak-Kanak Negeri;
 - b. Sekolah Dasar Negeri (SDN).
- (2) Taman Kanak-Kanak Negeri sebagaimana dimaksud pada ayat (1) huruf a, yaitu :
 - a. Taman Kanak-Kanak Negeri Cianjur di Kecamatan Cianjur;
 - b. Taman Kanak-Kanak Negeri Ciranjang di Kecamatan Ciranjang;
 - c. Taman Kanak-Kanak Negeri Takokak di Kecamatan Takokak.
- (3) Status kelembagaan Taman Kanak-Kanak (TK) dan Sekolah Dasar Negeri (SDN) sebagaimana dimaksud pada ayat (1) adalah unit pelayananan di Pusat Pembinaan Pendidikan Taman Kanak-Kanak dan Sekolah Dasar pada Dinas Pendidikan Kabupaten Cianjur.

- (4) Nomenklatur, alamat dan Nomor Induk Sekolah sebagaimana dimaksud pada ayat (1) huruf b tercantum pada Lampiran Peraturan Bupati ini.

Pasal 2

Biaya operasional Taman Kanak-Kanak (TK) dan Sekolah Dasar Negeri (SDN) dibebankan kepada Anggaran Pendapatan dan Belanja Daerah Kabupaten Cianjur dan/atau sumbangan lain yang sah sesuai dengan ketentuan dan/atau peraturan perundang-undangan yang berlaku.

Pasal 3

- (1) Dengan berlakunya Peraturan Bupati ini, maka segala ketentuan dan/atau peraturan yang bertentangan dengan Peraturan Bupati ini dinyatakan tidak berlaku.
- (2) Hal-hal lain yang belum cukup diatur dalam Peraturan Bupati ini akan diatur dan ditetapkan kemudian oleh Bupati, sesuai dengan ketentuan dan/atau peraturan perundang-undangan yang berlaku.

Pasal 4

Peraturan Bupati ini mulai berlaku pada tanggal diundangkan.

Agar setiap orang mengetahuinya, memerintahkan pengundangan Peraturan Bupati ini dengan penempatannya dalam Berita Daerah.

Ditetapkan di Cianjur
pada tanggal 25 Maret 2009
BUPATI CIANJUR,

Cap/ttd. -

TJETJEP MUCHTAR SOLEH

Diundangkan di Cianjur
pada tanggal 25 Maret 2009



BERITA DAERAH KABUPATEN CIANJUR NOMOR 42 TAHUN 2009

LAMPIRAN PERATURAN BUPATI CIANJUR
NOMOR 42 TAHUN 2009

TENTANG
PEMBENTUKAN TAMAN KANAK-KANAK NEGERI DAN
SEKOLAH DASAR NEGERI (SDN)

DAFTAR SEKOLAH DASAR NEGERI

No.	Nama Sekolah	Alamat	Desa/Kelurahan	NIS		
1	2	3	4	5		
01.KECAMATAN CIANJUR						
1	SDN Tanjungjaya	Jl. Ds Babakankaret	Babakan karet	10	01	01
2	SDN Cibaurum	Kp.Cibaurum	Babakan karet	10	01	02
3	SDN Tanjungharapan	Kp. Sanapala	Babakan karet	10	01	03
4	SDN Selagedang	Kp.Nagrak	Nagrak	10	01	04
5	SDN Karangtengah	Jl. Gatot Mangkupraja	Nagrak	10	01	05
6	SDN Nagrak	Jl. Gatot Mangkupraja	Nagrak	10	01	06
7	SDN Selahun	Kp. Margaluyu	Nagrak	10	01	07
8	SDN Wargasari	Kp. Rawacina	Nagrak	10	01	08
9	SDN Bukitmulya	Sukamaju	Sukamaju	10	01	09
10	SDN Cikaret 1	Gg. Mesjid Jami	Sukamaju	10	01	10
11	SDN Cikaret 1	Kp. Cikaret	Sukamaju	10	01	11
12	SDN Sukawening	Kp. Cikaret Hilir	Sukamaju	10	01	12
13	SDN Pagarsari	Kp. Panembong Girang	Mekarsari	10	01	13
14	SDN Caringin	Kp. Caringin	Mekarsari	10	01	14
15	SDN Tamansari	Jl. Babakan karet	Mekarsari	10	01	15
16	SDN Simasari	Mekarsari	Mekarsari	10	01	16
17	SDN Panembong 1	Jl. Ds.Limbangansari	Limbangansari	10	01	17
18	SDN Panembong 2	Jl. Ds.Limbangansari	Limbangansari	10	01	18
19	SDN Limbangansari	Kp.Caringin	Limbangansari	10	01	19
20	SDN Kencanasari	Kp. Tegallea	Limbangansari	10	01	20
21	SDN Suryasari	Kp. Limbangansari	Limbangansari	10	01	21
22	SDN Ibu Jenab 1	Jl. Siti Jenab No.35	Pamoyanan	10	01	22
23	SDN Ibu Jenab 3	Jl. Stukmal No.14	Pamoyanan	10	01	23
24	SDN Gelar 1	Jl. Stekmal	Pamoyanan	10	01	24
25	SDN Widurkencana	Pamoyanan	Pamoyanan	10	01	25
26	SDN Gelar 2	Jl. Stakmal	Pamoyanan	10	01	26
27	SDN Lembursitu	Pamoyanan	Pamoyanan	10	01	27
28	SDN Ibu Dewi 2	Jl. Siliwangi No.46	Sawahgede	10	01	28
29	SDN Ibu Dewi 6	Jl. Siliwangi No.46	Sawahgede	10	01	29
30	SDN Ibu Dewi 1	Jl. Siliwangi No.25	Sawahgede	10	01	30
31	SDN Ibu Dewi 4	Jl. Siliwangi No.27	Sawahgede	10	01	31
32	SDN Ibu Dewi 5	Jl. Siliwangi No.27	Sawahgede	10	01	32
33	SDN Ibu Dewi 3	Jl. Siliwangi No.52	Sawahgede	10	01	33
34	SDN Ibu Dewi 7	Jl. Siliwangi No.52	Sawahgede	10	01	34
35	SDN Ibu Dewi 8	Jl. Perwira No.11	Sawahgede	10	01	35
36	SDN Dipawangi	Jl. Dipawangi No.2	Sawahgede	10	01	36
37	SDN Bojongherang 1	Jl. Otista I No.18	Bojongherang	10	01	37
38	SDN Bojongherang 2	Jl. Otista I No.18	Bojongherang	10	01	38
39	SDN Bojongherang 4	Jl. Otista I No.18	Bojongherang	10	01	39
40	SDN Buniwangi	Jl. Otista I No.18	Bojongherang	10	01	40
41	SDN Palasari	Jl. Dr.Muwardi	Bojongherang	10	01	41
42	SDN Selakopi 1	Jl. Ir.H.Juanda No. 80	Bojongherang	10	01	42
43	SDN Selakopi 2	Jl. Ir.H.Juanda No. 80	Bojongherang	10	01	43
44	SDN Megasari	Jl. Dr.Muwardi	Bojongherang	10	01	44
45	SDN Sayang Heulang	Jl. Dr.Muwardi	Bojongherang	10	01	45
46	SDN Sayang 1	Jl. Prof.M.Yamin	Sayang	10	01	46
47	SDN Sayang 2	Jl. Prof.M.Yamin	Sayang	10	01	47
48	SDN Sayang 4	Jl. Prof.M.Yamin	Sayang	10	01	48
49	SDN Sayangsemper	Jl. Prof.M.Yamin	Sayang	10	01	49
50	SDN Pataruman	Gg. Laksana No.2	Sayang	10	01	50
51	SDN Langensari	Gg. Laksana	Sayang	10	01	51
52	SDN Tugusan	Sayang	Sayang	10	01	52
53	SDN Lemburtengah 1	Jl. Arif R.H No.56	Solokpandan	10	01	53
54	SDN Lemburtengah 2	Jl. Arif R.H No.56	Solokpandan	10	01	54

1	2	3	4	5
3	SDN Sukamali	Sukamali	Pusakasari	10 30 03
4	SDN Rancakamurang	Rancakamurang	Pusakasari	10 30 04
5	SDN Leles	Lolos	Pusakasari	10 30 05
6	SDN Pasirangin	Pasirangin	Walahir	10 30 06
7	SDN Cianti	Cianti	Walahir	10 30 07
8	SDN Purabaya	Purabaya	Purabaya	10 30 08
9	SDN Lembursawah	Lembursawah	Purabaya	10 30 09
10	SDN Sukapura	Sukapura	Purabaya	10 30 10
11	SDN Tipar	Tipar	Puncakwangi	10 30 11
12	SDN Gandapura	Gandapura	Puncakwangi	10 30 12
13	SDN Sumberjaya	Ciseuti	Puncakwangi	10 30 13
14	SDN Puncakwangi	Puncakwangi	Puncakwangi	10 30 14
15	SDN Jatiwangi	Jatiwangi	Sukajaya	10 30 15
16	SDN Mekarsari	Simasari	Sukajaya	10 30 16
17	SDN Cikole	Cikole	Nagasari	10 30 17
18	SDN Cimahi	Cimahi	Nagasari	10 30 18
19	SDN Binakarya	Binakarya	Sukasima	10 30 19
20	SDN Puncakmanik	Puncakmanik	Sukasima	10 30 20
21	SDN Cikaret	Cikaret	Sukamulya	10 30 21
22	SDN Mekarmulya	Binbul	Sukamulya	10 30 22
23	SDN Cibuluh	Cibuluh	Simasari	10 30 23
24	SDN Simasari	Simasari	Simasari	10 30 24
25	SDN Padangsari	Padangsima	Keryamukti	10 30 25
26	SDN Citis	Citis	Keryamukti	10 30 26
27	SDN Walahiri	Mandakawangi	Mandakawangi	10 30 27
28	SDN Batukasar	Batukasar	Mandakawangi	10 30 28
31.KECAMATAN HAURWANGI				
1	SDN Cipeuyeum 1	Cipeuyeum	Cipeuyeum	10 31 01
2	SDN Cipeuyeum 2	Cipeuyeum	Cipeuyeum	10 31 02
3	SDN Cipeuyeum 3	Ciaar	Cipeuyeum	10 31 03
4	SDN Buntayu 1	Buntayu	Kertamukti	10 31 04
5	SDN Buntayu 2	Buntayu	Kertamukti	10 31 05
6	SDN Simagalin	Cipelir	Mekarwangi	10 31 06
7	SDN Sariwangi	Kutisa	Mekarwangi	10 31 07
8	SDN Karyabakti	Cipelir	Mekarwangi	10 31 08
9	SDN Cipeuyeum 3	Tegalkoneng	Mekarwangi	10 31 09
10	SDN Cipeuyeum 4	Jin. Bojongpicung	Mekarwangi	10 31 10
11	SDN Cipelir 1	Haurwangi	Haurwangi	10 31 11
12	SDN Cipelir 2	Haurwangi	Haurwangi	10 31 12
13	SDN Binawangi	Ps. Merak	Haurwangi	10 31 13
14	SDN Sukawangi	Sukawangi	Cihea	10 31 14
15	SDN Cihea	Sampay	Cihea	10 31 15
16	SDN Karangsari	Tangkol	Cihea	10 31 16
17	SDN Cipelir 3	Ramasari	Ramasari	10 31 17
18	SDN Kencana	Ramasari	Ramasari	10 31 18
19	SDN Sindangsari	Sipon	Ramasari	10 31 19
20	SDN Rawasima	Rawabadak	Rawasima	10 31 20
21	SDN Cipelir 4	Pelaluan	Kertasari	10 31 21
22	SDN Santosa	Ps. Candakuku	Kertasari	10 31 22
32.KECAMATAN PASIRKUDA				
1	SDN Jagomarang	Jagomarang	Pusakajaya	10 32 01
2	SDN Cimaja	Cimaja	Pusakajaya	10 32 02
3	SDN Sukejaya	Pasirkuda	Pusakajaya	10 32 03
4	SDN Kalibaru	Kalibaru	Kalibaru	10 32 04
5	SDN Cintanagara	Pamoyanan	Kalibaru	10 32 05
6	SDN Lingganulya	Linggah	Kalibaru	10 32 06
7	SDN Gunungkembang	Gunungkembang	Kalibaru	10 32 07
8	SDN Neglabuana	Simpang	Simpang	10 32 08
9	SDN Nagarasari	Simpang	Simpang	10 32 09
10	SDN Banyuwangi	Banyuwangi	Karangjaya	10 32 10
11	SDN Pusakajaya	Warungserah	Karangjaya	10 32 11
12	SDN Sarilamping	Sarilamping	Karangjaya	10 32 12
13	SDN Kubang 1	Kubang	Kubang	10 32 13
14	SDN Rancabango	Kubang	Kubang	10 32 14

1	2	3	4	5		
15	SDN Kubang 2	Angkrong	Kubang	10	32	15
16	SDN Panglayungan	Panglayungan	Kubang	10	32	16
17	SDN Sukalaksana	Sukalaksana	Girimukti	10	32	17
18	SDN Cibingbin 1	Cibingbing	Girimukti	10	32	18
19	SDN Cibingbin 2	Cibingbing	Girimukti	10	32	19
20	SDN Geger	Geger	Girimukti	10	32	20
21	SDN Karangtumaritis	Karangtumaritis	Girijaya	10	32	21
22	SDN Sinar Rahayu	Sinar Rahayu	Girijaya	10	32	22
23	SDN Hegarmanah	Hegarmanah	Girijaya	10	32	23
24	SDN Secaratu	Sedaratu	Mekarmuiya	10	32	24
25	SDN Sukawangi	Sukawangi	Mekarmuiya	10	32	25

Ditetapkan di Cianjur
pada tanggal 25 Maret 2009
BUPATI CIANJUR,

Cap/ltd.

TJETJEP MUCHTAR SOLEH

Diundangkan di Cianjur
pada tanggal 25 Maret 2009
SEKRETARIS DAERAH,



LAMPIRAN PERATURAN BUPATI CIANJUR
 NOMOR 44 TAHUN 2009
 TENTANG

ORGANISASI DAN TATAKERJA SEKOLAH MENENGAH PERTAMA NEGERI (SMPN) PADA DINAS PENDIDIKAN

BAGAN SUSUNAN ORGANISASI

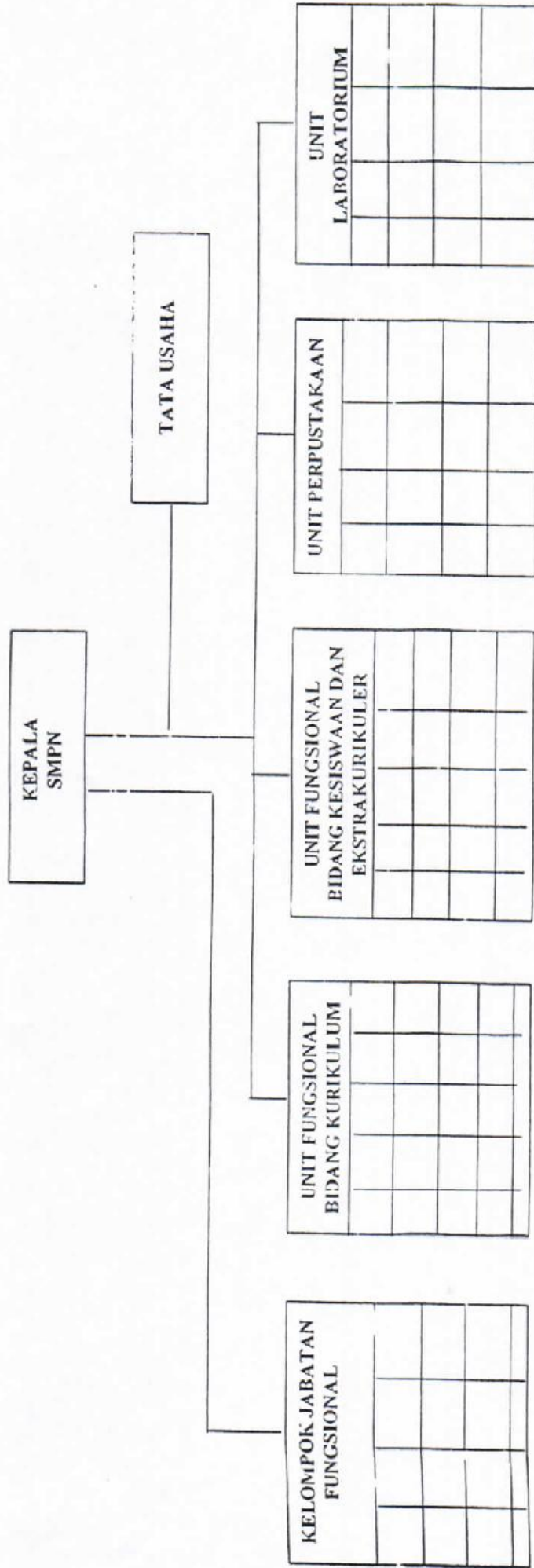

Diundangkan di Cianjur
 pada tanggal 25 Maret 2009
 SEKRETARIS DAERAH.



Ditetapkan di Cianjur
 pada tanggal 25 Maret 2009
 BUPATI CIANJUR,
 Cap/ttd.-

TJETJEP MUCHTAR SOLEH