PEMERINTAH KOTA BINJAI
DINAS PENDIDIKAN
KOTA BINJAI
JL. GUNUNG SEMERU NO. 1 BINJAI

Surat Keputusan Nomor : 421/ 5313 Tanggal : 15 Maret 2016

IZIN MENYELENGGARAKAN KURSUS

PENDIDIKAN LUAR SEKOLAH YANG DISELENGGARAKAN MASYARAKAT

Diberikan kepada Kursus :

Nama	: Kursus Tekniti Salon
Alamat	: Jl.P.Diponegoro
	: Kelurahan : Kambung Dalam Kecamatan : Binjai Selatan
Jenis Pendidikan	: Tata Kecantikan
Bidang Pendidikan	: Kecantikan
Pembiayaan	: Lain/mandiri/swadi
Pendidik Penyelenggara	: Lain/mandiri/swadi
Tahap	: [ ] A [ ] B [√] C

Dengan memperhatikan syarat-syarat yang disempurnakan dalam Surat Keputusan tersebut diatas, berlaku terhitung mulai tanggal 19 April 2016 s.d 19 April 2026

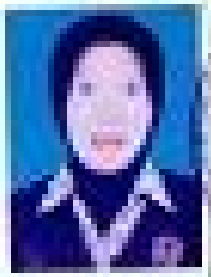

PLT.KEPALA DINAS PENDIDIKAN
KOTA BINJAI

ABRAL HASNAJNI
PENATA TK.I
NIP.196[illegible]