

BADAN PERTANAHAN NASIONAL
~~DEPARTEMEN DALAM NEGERI~~



S E R T I P I K A T

(TANDA BUKTI HAK)

HAK-PAKAI

BUKU-TANAH: DESA: KUYUN .-
HAK PAKAI .- No. 1
SURAT-UKUR: NO. 275 .- TAHUN 1988 .-

7570704

KANTOR PERTANAHAN
~~KANTOR AGRARIA~~
KABUPATEN ~~KOTAMADYA~~

DAERAH TK II ACEH TENGAH

PERBANDINGAN 1 : 1.000,-

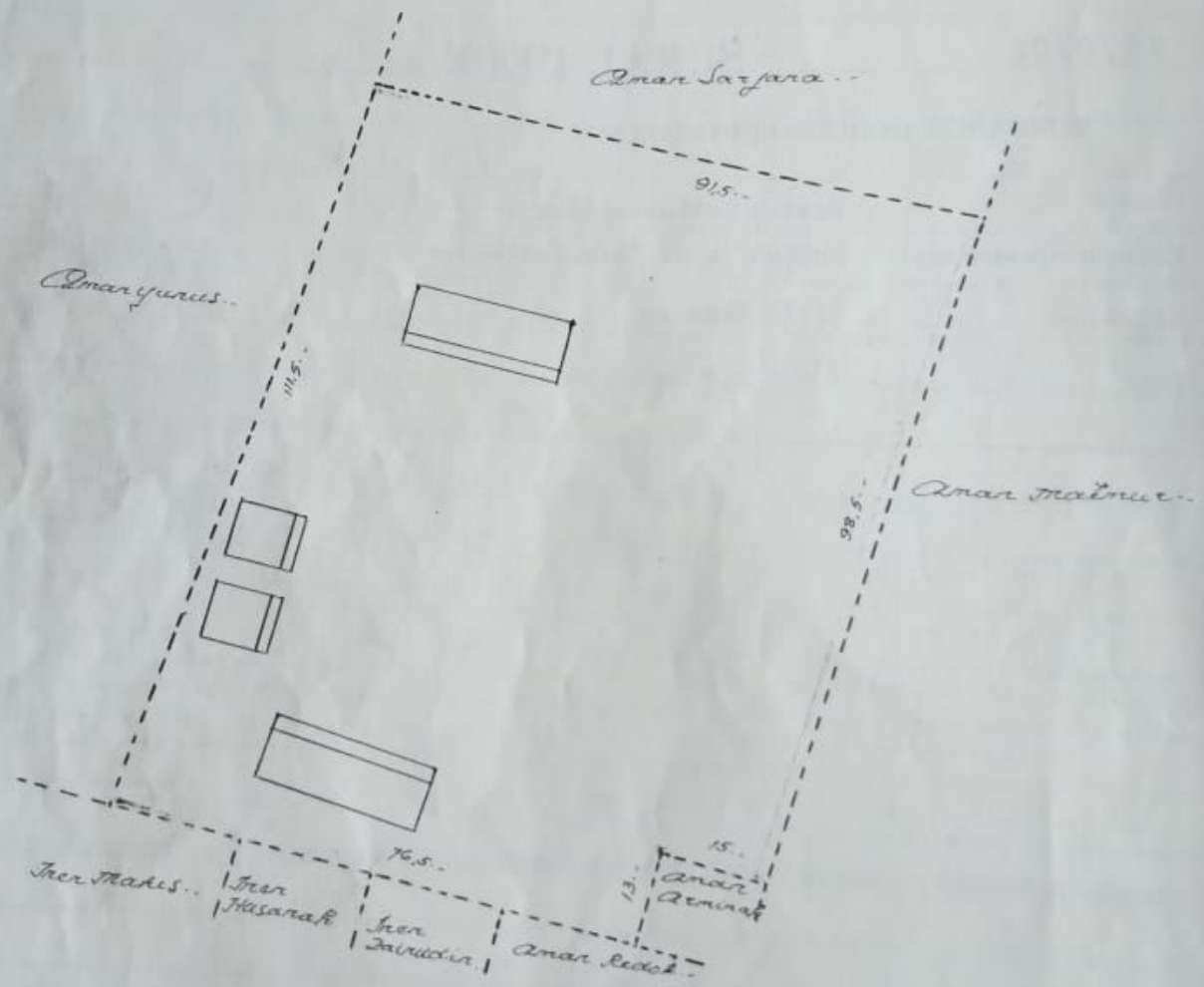

PENJELASAN : ————— batas tanah ini
Angka-angka menunjukkan jarak dihitng meter .-

Nomor hak : 1

Nomor : " 275 / 19 BB.

7570704

SURAT UKUR SEMENTARA .-

SEBIDANG TANAH TERLETAK DALAM

Propinsi Daerah Istimewa Aceh .-
Kabupaten/Kotamadya Daerah Tk II Aceh Tengah .-
Kecamatan Silih Nara .-
Desa K. B. Y. U. N. .-

Kedudukan tanah : Berupa tanah tempat bangunan SD Kuyun .-

Luas : 9.998 M2 (Sembilan ribu sembilan ratus sembilan puluh delapan meter -
bujur sangkar).-

Penunjukan dan penetapan batas : PEMOHON dan KEPALA DESA .-

PENDAFTARAN - PERTAMA

Halaman :

<p>a) HAK PAKAI .-</p> <p>No. 1</p> <p>Desa Kuyun .-</p>	<p>f) NAMA PEMEGANG HAK</p> <p style="text-align: center;">PEMERINTAH PROPINSI DAERAH ISTIMEWA ACEH</p> <p style="text-align: center;">YANG BERKEDUDUKAN DI BANDA ACEH.</p>										
<p>b) NAMA JALAN/PERSIL</p>											
<p>c) ASAL PERSIL</p> <p>1. Konversi</p> <p>2. Pemberian hak Pakai .-</p> <p>3. Pemisahan dari</p> <p>4. Penggabungan</p>	<p>g) PENDAFTARAN</p> <p style="text-align: center;">Takengon</p> <p>Tgl. 16 JAN 1989</p> <p>A.n. BUPATI/WALIKOTA/KDH Tk II Aceh Tengah .- Kepala Kantor Pertanahan Kepala Kantor Agraria</p> <p>pejabat, Kepala Kantor Pertanahan Kepala Kantor Agraria</p> <p>u.b. Kepala Seksi Pendaftaran Tanah</p> <p style="text-align: center;"><i>td</i> <i>td</i></p> <p style="text-align: center;">= ICHSANI = = AZHARUDDIN CHAN.BA = (Np:010071432.-) (Np:010043652.-)</p>										
<p>d) SURAT KEPUTUSAN</p> <p>Gub.Kah.Ist. Aceh No: 82/HPJ/DA/GB.- Tgl 8 Desember 1988.-</p> <p>Ganti rugi/uang wajib Rp 15.000.- S.T.S No: 22.- tgl 6 Januari 1989.-</p> <p>Lamanya hak berlaku Selama- tanah tersebut dipakai .- Berakhir-</p>	<p>h) PENGELUARAN SERTIPIKAT</p> <p style="text-align: center;">Takengon</p> <p>Tgl. 16 JAN 1989 no. 1469.-</p> <p>A.n. BUPATI/WALIKOTA/KDH TK II ACEH TENGAH .- Kepala Kantor Pertanahan Kepala Kantor Agraria</p> <p>u.b. Kepala Seksi Pendaftaran Tanah An. BUPATI KEPALA DAERAH TK II ACEH TENGAH; pejabat, Kepala Kantor Pertanahan</p> <div style="text-align: center;">  </div> <p style="text-align: center;">(ICHSANI) (AZHARUDDIN CHAN .BA) (Np:010071432.-) (Np:010043652.-)</p>										
	<p>i) PENUNJUK</p> <p style="text-align: center;">S.U.S No: 275 / 1988.-</p>										
<p>e) SURAT UKUR/URAIAN BATAS</p> <p>Utara : Kebun Aman Sarjana.- Timur : Kebun Aman Makmur.- Selatan : Pekarangan: Aman Arminah, Aman Redok, Inen Zaimuddin, Inen Hasanah, Inen Matus.- Batas : Kel. Aman Yunus .- 9.998 M2.-</p>	<p>j) CATATAN MENGENAI PAJAK</p> <table border="1" style="width: 100%; border-collapse: collapse;"> <thead> <tr> <th style="width: 15%;">Tahun</th> <th style="width: 20%;">Besarnya</th> <th style="width: 20%;">Tambahan</th> <th style="width: 20%;">Pengurangan</th> <th style="width: 25%;">Catatan</th> </tr> </thead> <tbody> <tr> <td> </td> <td> </td> <td> </td> <td> </td> <td> </td> </tr> </tbody> </table>	Tahun	Besarnya	Tambahan	Pengurangan	Catatan					
Tahun	Besarnya	Tambahan	Pengurangan	Catatan							