

KEPUTUSAN
MENTERI PENDIDIKAN DAN KEBUDAYAAN
REPUBLIK INDONESIA

No. 0216/O/1992

TENTANG

PENBUKAAN DAN PENEGERIAN SEKOLAH
TAHUN PELAJARAN 1991/1992

MENTERI PENDIDIKAN DAN KEBUDAYAAN

Menimbang : bahwa untuk memperluas daya tampung peserta didik dan meningkatkan mutu pendidikan, di pandang perlu membuka Sekolah Lanjutan Tingkat Pertama (SLTP) dan Sekolah Lanjutan Tingkat Atas (SLTA) serta menegerikan SLTP dan SLTA swasta yang telah memenuhi persyaratan penegerian untuk tahun pelajaran 1991/1992.

Mengingat : 1. Undang-undang Nomor 2 Tahun 1989.
2. Peraturan Pemerintah Nomor 28 Tahun 1990.
3. Peraturan Pemerintah Nomor 29 Tahun 1990.
4. Keputusan Presiden Republik Indonesia :
a. Nomor 44, Tahun 1974;
b. Nomor 226/M Tahun 1986;
c. Nomor 29 Tahun 1984 sebagaimana telah diubah terakhir dengan Keputusan Presiden Republik Indonesia Nomor 6 Tahun 1988;
d. Nomor 64/M Tahun 1988.
e. Nomor 15 Tahun 1984 sebagaimana telah diubah dengan Keputusan Presiden Republik Indonesia Nomor 42 Tahun 1991.

5. Keputusan Menteri Pendidikan dan Kebudayaan :
- a. Nomor 0370/O/1978 tanggal 22 Desember 1978;
 - b. Nomor 0371/O/1978 tanggal 22 Desember 1978;
 - c. Nomor 090/O/1979 tanggal 26 Mei 1979;
 - d. Nomor 0222b/O/1980 tanggal 11 September 1980;
 - e. Nomor 0173/O/1983 tanggal 14 Maret 1983;
 - f. Nomor 0248/U/1985 tanggal 5 Juni 1985;
 - g. Nomor 061/O/1987 tanggal 16 Januari 1987.

- Memperhatikan: 1. Persetujuan Menteri Negara, Pendayagunaan Aparatur Negara dengan surat Nomor B-450/I/1992 tanggal 5 Mei 1992;
2. Surat Kepala Biro Organisasi Nomor 166/A5.1/E/1992 tanggal 5 Mei 1992.

M E M U T U S K A N :

- Menetapkan :
Pertama : Membuka Sekolah Lanjutan Tingkat Pertama (SLTP) dan Sekolah Lanjutan Tingkat Atas (SLTA) serta menerbitkan SLTP dan SLTA swasta yang telah memenuhi persyaratan penerangan menjadi SLTP dan SLTA Negeri di beberapa Propinsi di Indonesia sebagaimana tercantum dalam Lampiran IV Keputusan ini.
- Kedua : Kedudukan, tugas dan fungsi, susunan organisasi dan tata kerja diatur sesuai dengan ketentuan dalam Keputusan Menteri Pendidikan dan Kebudayaan: Nomor 0370/O/1978 tanggal 22 Desember 1978; Nomor. 0371/O/1978 tanggal 22 Desember 1978; dan Nomor. 090/O/1979 tanggal 26 Mei 1979.
- Ketiga : Bagan organisasi SLTP dan SLTA Negeri umum dan kejuruan sebagaimana tersebut pada Lampiran I, II, III Keputusan ini.
- Keempat : Menugaskan kepada Kepala Kantor Wilayah Departemen Pendidikan dan Kebudayaan di Propinsi untuk melaksanakan ketentuan diktum Pertama bagi sekolah yang berada di wilayahnya.

Kelima.

: Biaya untuk keperluan pelaksanaan Keputusan ini bagi masing-masing propinsi dibebankan pada mata anggaran yang sesuai sebagaimana tersebut pada kolom 7 Lampiran IV Keputusan ini.

Keenam

: Dengan berlakunya Keputusan ini jumlah sekolah :

- a. SMP Negeri 7.830 buah;
- b. SMA Negeri 2.141 buah;
- c. SNIP Negeri 1 buah;
- d. SMTK Negeri 13 buah;
- e. SMPS Negeri 14 buah;
- f. SNEA Negeri 336 buah;
- g. SMT Pertanian Negeri 31 buah.

terdapat di 27 (dua puluh tujuh) Propinsi di Indonesia.

Ketujuh

: Keputusan ini mulai berlaku pada tanggal 1 April 1992.

Ditetapkan di Jakarta

Pada tanggal 5 Mei 1992

Menteri Pendidikan dan Kebudayaan

Utd

Fuad Hassan

SALINAN Keputusan disampaikan

SALINAN Keputusan ini di sampaikan kepada :

1. Menteri Negara Pendayagunaan Aparatur Negara;
2. Menteri Pendidikan dan Kebudayaan;
3. Sekretaris Jenderal Departemen Pendidikan dan Kebudayaan;
4. Inspektur Jenderal Departemen Pendidikan dan Kebudayaan;
5. Direktur Jenderal dalam lingkungan Departemen Pendidikan dan Kebudayaan;
6. Kepala Badan Penelitian dan Pengembangan Pendidikan dan Kebudayaan Departemen Pendidikan dan Kebudayaan;
7. Sekretaris Direktorat Jenderal, Inspektorat Jenderal, dan Badan Penelitian dan Pengembangan Pendidikan dan Kebudayaan Departemen Pendidikan dan Kebudayaan;
8. Kepala Biro, Direktur, Kepala Pusat, dan Inspektur dalam lingkungan Departemen Pendidikan dan Kebudayaan;
9. Kepala Kantor Wilayah Departemen Pendidikan dan Kebudayaan di seluruh Indonesia;
10. Gubernur Kepala Daerah Tingkat I di seluruh Indonesia;
11. Badan Administrasi Kepegawaian Negara;
12. Badan Pemeriksa Keuangan;
13. Direktorat Jenderal Anggaran Departemen Keuangan;
14. Kantor Perbendaharaan dan Kas Negara di seluruh Indonesia;
15. Yang bersangkutan untuk dipergunakan seperlunya..

Salinan sesuai dengan aslinya
Biro Hukum dan Hubungan Masyarakat
Departemen Pendidikan dan Kebudayaan
Kepala Bagian Penyusunan Rancangan
Undang-undang dan Perundang-undangan

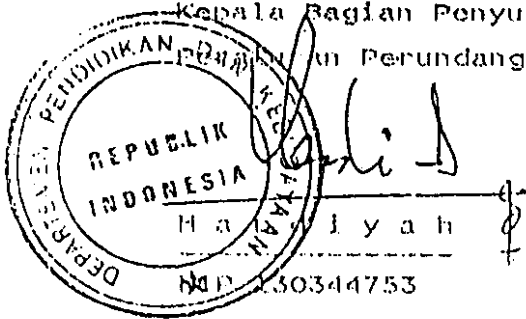

Mengetahui :
Sesuai dengan aslinya
A.n. Kepala Kanwil Depdikbud Prop. Jateng
Kepala Bagian Perencanaan

Ir. SOEHARMO, MBA
NIP. 130188879.

BAGAN ORGANISASI
SEKOLAH MENENGAH UMUM TINGKAT PERTAMA

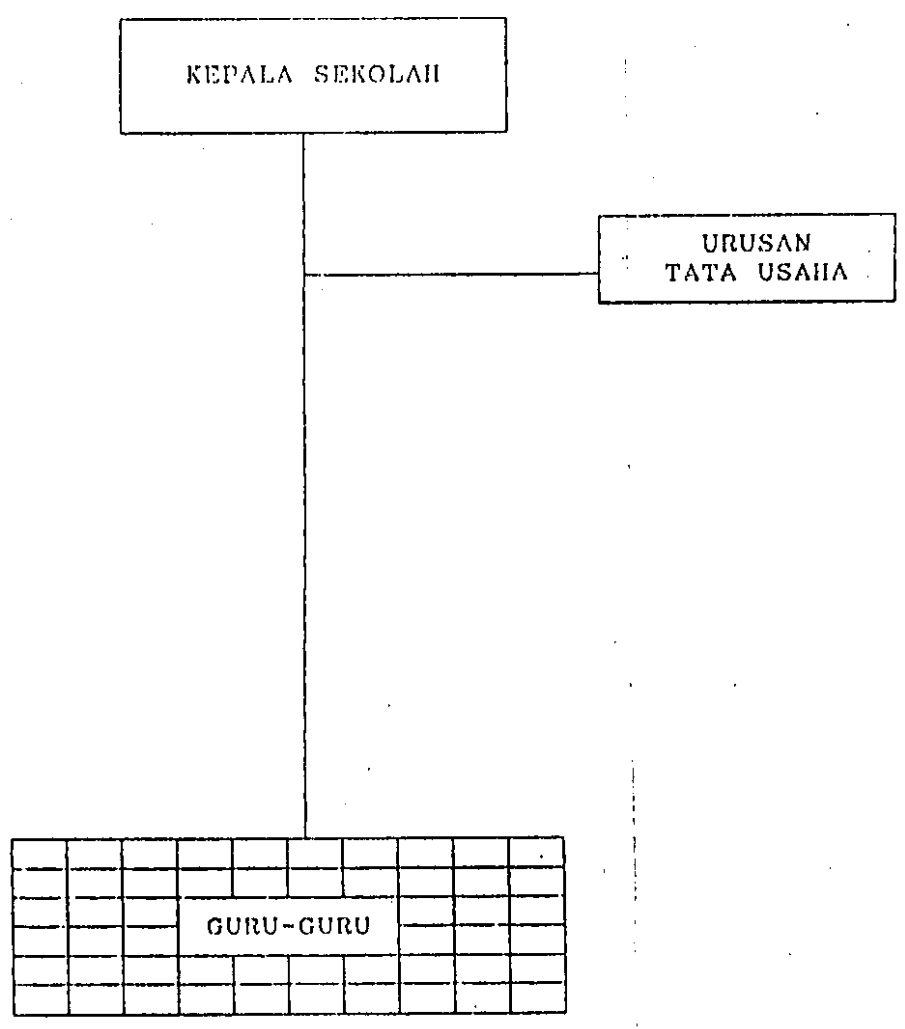

Menteri Pendidikan dan Kebudayaan
t.t.d.
Fuad Hassan

BAGAN ORGANISASI
SEKOLAH MENENGAH UMUM TINGKAT ATAS

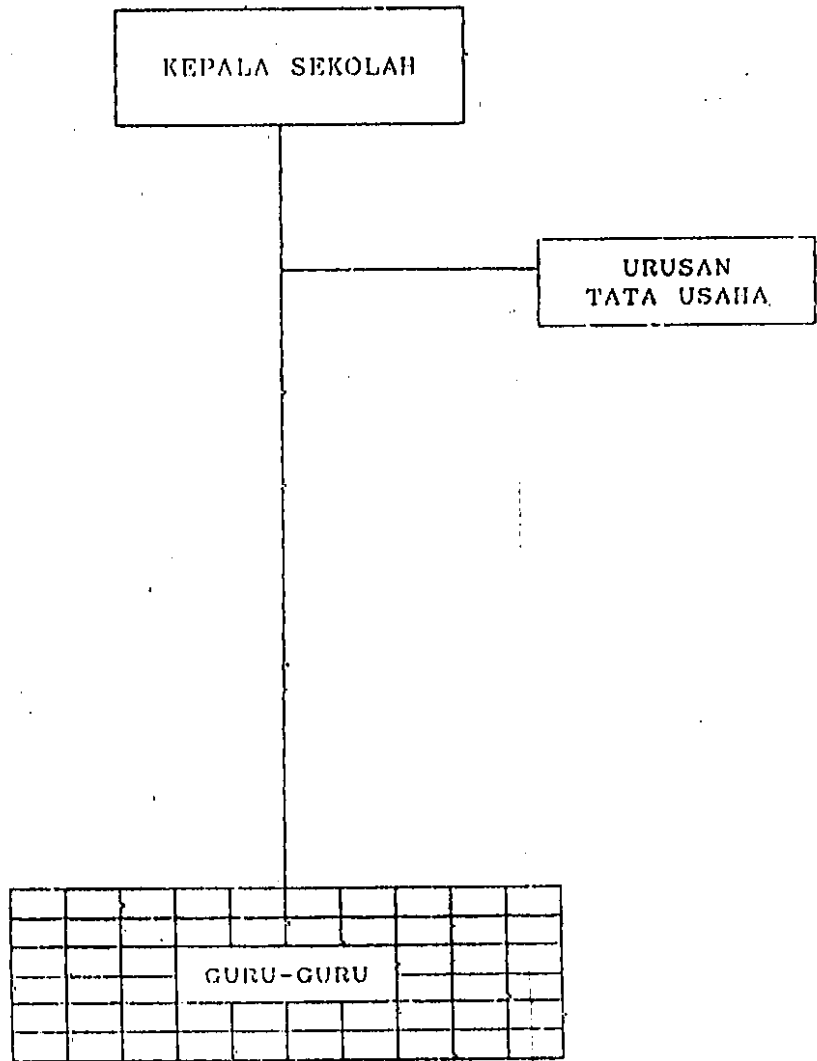

Menteri Pendidikan dan Kebudayaan

ltd.

Fuad Hassan

BAGAN ORGANISASI
SEKOLAH MENENGAH KEJURUAN TINGKAT ATAS

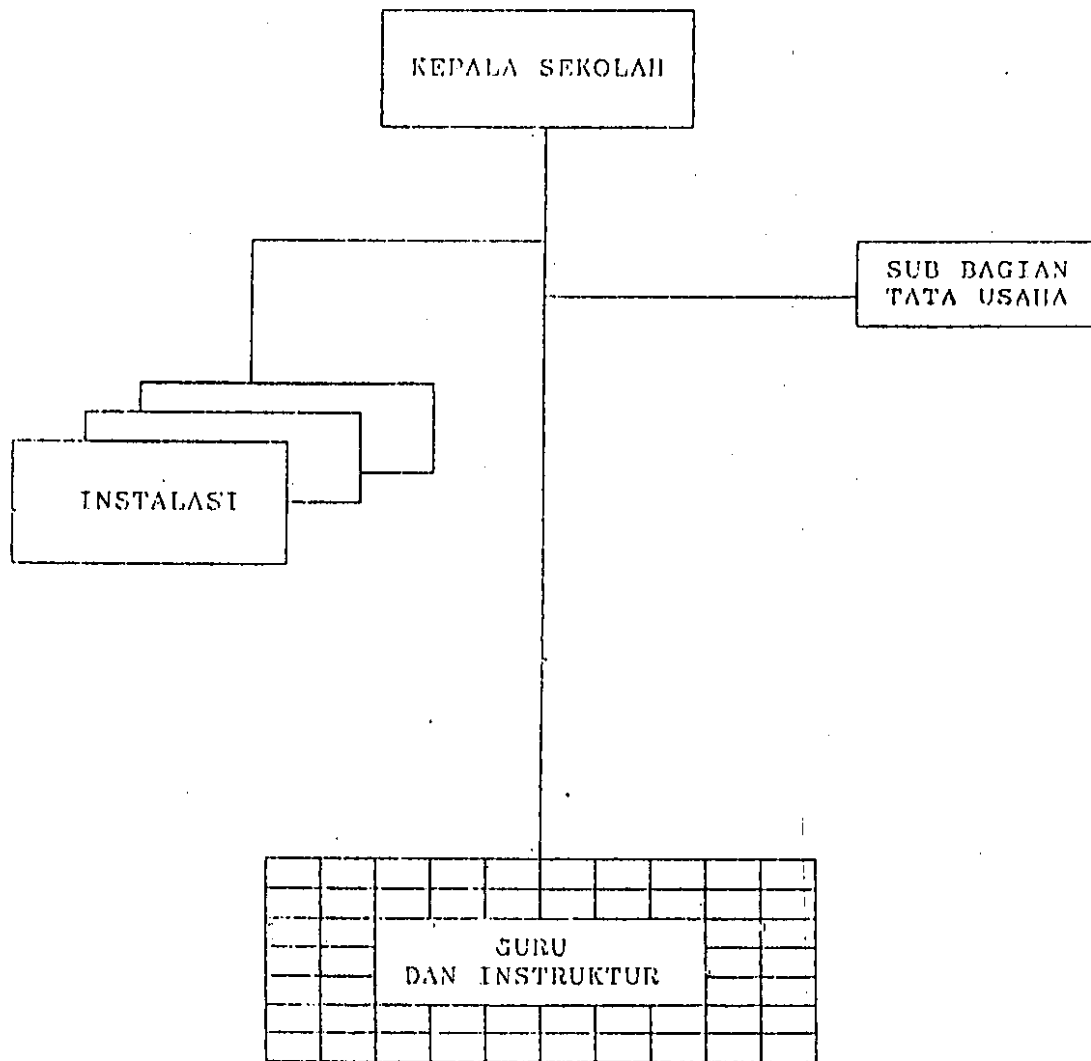

Menteri Pendidikan dan Kebudayaan

ttd.

Ruad Hassan

LAMPIRAN IV : KEPUTUSAN MENTERI PENDIDIKAN DAN KEBUDAYAAN
 NOMOR : C215/C/1992 TANGGAL : 5 Mei 1992

| No. | PROPINSI | SEKOLAH YANG DI-USULKAN | NAMA SEKOLAH ASAL | L O N A S I | | MATA ANGGARAN |
|-----|-------------|---------------------------|-------------------|--------------|-----------------------|--|
| | | | | KECAMATAN | KAB/KODYA/KOTIP | |
| 1 | 2 | 3 | 4 | 5 | 6 | 7 |
| 1. | DKI JAKARTA | | | | | |
| A. | PEMBUKAAN | 1. SMP Negeri 269 Jakarta | - | Kemayoran | Kodya Jakarta Pusat | 09.1.2.1038.23.01.01.5110 09.1.2.1038.23.01.01.5120 09.1.2.1038.23.01.01.5150 09.1.2.1038.23.01.01.5210 09.1.2.1038.23.01.01.5220 09.1.2.1038.23.01.01.5230 09.1.2.1038.23.01.01.5250 09.1.2.1038.23.01.01.5350 |
| | | 2. SMP Negeri 270 Jakarta | - | K o j a | Kodya Jakarta Utara | |
| | | 3. SMP Negeri 271 Jakarta | - | Kebon Jeruk | Kodya Jakarta Barat | |
| | | 4. SMP Negeri 1 Jakarta | - | Pasar Minggu | Kodya Jakarta Selatan | 09.1.6.1102.23.01.01.5110 09.1.6.1102.23.01.01.5120 09.1.6.1102.23.01.01.5150 09.1.6.1102.23.01.01.5210 09.1.6.1102.23.01.01.5220 09.1.6.1102.23.01.01.5230 09.1.6.1102.23.01.01.5250 09.1.6.1102.23.01.01.5350 |

| 1 | 2 | 3 | 4 | 5 | 6 | 7 |
|----|------------------------------|---|--------------|------------------------|---------------------------|---|
| 3. | JAWA TENGAH | | | | | |
| A. | PEMBUKAAN | | | | | |
| | 1. SMP Negeri 2 Purwonegoro | - | Purwonegoro | Kabupaten Banjarnegara | 09.1.2.1038.23.01.04.5110 | |
| | 2. SMP Negeri 3 Bawang | - | Bawang | Kabupaten Banjarnegara | 09.1.2.1038.23.01.04.5120 | |
| | 3. SMP Negeri 2 Kalibening | - | Kalibening | Kabupaten Banjarnegara | 09.1.2.1038.23.01.04.5230 | |
| | 4. SMP Negeri 2 Punggelan | - | Punggelan | Kabupaten Banjarnegara | 09.1.2.1038.23.01.04.5250 | |
| | 5. SMP Negeri 2 Rakit | - | Rakit | Kabupaten Banjarnegara | 09.1.2.1038.23.01.04.5350 | |
| | 6. SMP Negeri 6 Banjarnegara | - | Banjarnegara | Kabupaten Banjarnegara | | |
| | 7. SMP Negeri 2 Patikraja | - | Patikraja | Kabupaten Banyumas | | |
| | 8. SMP Negeri 2 Sumbang | - | Sumbang | Kabupaten Banyumas | | |
| | 9. SMP Negeri 2 Pekuncen | - | Pekuncen | Kabupaten Banyumas | | |
| | 10. SMP Negeri 3 Limpung | - | Limpung | Kabupaten Batang | | |
| | 11. SMP Negeri 2 Tersono | - | Tersono | Kabupaten Batang | | |
| | 12. SMP Negeri 2 Bandar | - | Bandar | Kabupaten Batang | | |

| 1 | 2 | 3 | 4 | 5 | 6 | 7 |
|---|---|-------------------------------|---|--------------|-----------------------|---|
| | | 49. SMP Negeri 2 Matesih | - | Matesih | Kabupaten Karanganyar | |
| | | 50. SMP Negeri 2 Gondangrejo | - | Gondangrejo | Kabupaten Karanganyar | |
| | | 51. SMP Negeri 2 Karanggayam | - | Karanggayam | Kabupaten Kebumen | |
| | | 52. SMP Negeri 2 Mirit | - | Mirit | Kabupaten Kebumen | |
| | | 53. SMP Negeri 2 Buayan | - | Buayan | Kabupaten Kebumen | |
| | | 54. SMP Negeri 2 Kutowinangun | - | Kutowinangun | Kabupaten Kebumen | |
| | | 55. SMP Negeri 2 Patean | - | Patean | Kabupaten Kendal | |
| | | 56. SMP Negeri 3 Boja | - | Boja | Kabupaten Kendal | |
| | | 57. SMP Negeri 2 Pegandon | - | Pegandon | Kabupaten Kendal | |
| | | 58. SMP Negeri 3 Jatinom | - | Jatinom | Kabupaten Klaten | |
| | | 59. SMP Negeri 1 Kalikotes | - | Kalikotes | Kabupaten Klaten | |
| | | 60. SMP Negeri 2 Dawe | - | Dawe | Kabupaten Kudus | |

| 2 | 3 | 4 | 5 | 6 | 7 |
|---|-----------------------------------|---|---------------|-----------------------|---|
| | 61. SMP Negeri 3 Jekulo | - | Jekulo | Kabupaten Kudus | |
| | 62. SMP Negeri 2 Mejobo | - | Mejobo | Kabupaten Kudus | |
| | 63. SMP Negeri 2 Undakan | - | Undakan | Kabupaten Kudus | |
| | 64. SMP Negeri 12 Magelang | - | Magelang | Kodya Magelang | |
| | 65. SMP Negeri 3 Bukateja | - | Bukateja | Kabupaten Purbalingga | |
| | 66. SMP Negeri 2 Karanganyar | - | Karanganyar | Kabupaten Purbalingga | |
| | 67. SMP Negeri 2 Buaran | - | Buaran | Kabupaten Pekalongan | |
| | 68. SMP Negeri 2 Tirto | - | Tirto | Kabupaten Pekalongan | |
| | 69. SMP Negeri 2 Kandangserang | - | Kandangserang | Kabupaten Pekalongan | |
| | 70. SMP Negeri 3 Wiradesa | - | Wiradesa | Kabupaten Pekalongan | |
| | 71. SMP Negeri 3 Kedungwuni | - | Kedungwuni | Kabupaten Pekalongan | |
| | 72. SMP Negeri >2 Kesesi | - | Kesesi | Kabupaten Pekalongan | |

| 1 | 2 | 3 | 4 | 5 | 6 | 7 |
|---|---|--------------------------------|---|-----------|-----------------------|---|
| | | 133. SMA Negeri 1 Kerjo | - | Kerjo | Kabupaten Karanganyar | |
| | | 134. SMA Negeri 1 Colomadu | - | Colomadu | Kabupaten Karanganyar | |
| | | 135. SMA Negeri 1 Pejagoan | - | Pejagoan | Kabupaten Kebumen | |
| | | 136. SMA Negeri 1 Petanahan | - | Petanahan | Kabupaten Kebumen | |
| | | 137. SMA Negeri 1 Ceper | - | Ceper | Kabupaten Klaten | |
| | | 138. SMA Negeri 1 Gebog | - | Gebog | Kabupaten Kudus | |
| | | 139. SMA Negeri 1 Petarukan | - | Petarukan | Kabupaten Pemalang | |
| | | 140. SMA Negeri 1 Grabag | - | Grabag | Kabupaten Purworejo | |
| | | 141. SMA Negeri 1 Kayen | - | Kayen | Kabupaten Pati | |
| | | 142. SMA Negeri 1 Kragan | - | Kragan | Kabupaten Rembang | |
| | | 143. SMA Negeri 1 Sale | - | Sale | Kabupaten Rembang | |
| | | 144. SMA Negeri 1 Mojolaban | - | Mojolaban | Kabupaten Sukoharjo | |

| 2 | 3 | 4 | 5 | 6 | 7 |
|---------------|---------------------------|----------------------|----------|--------------------|---|
| B. PENERANGAN | 9. SMEA Negeri 1 Viqueque | SMEA Swasta Viqueque | Viqueque | Kabupaten Covalima | 09.1.6.1102.23.01.27.5110 |
| | 10. SMEA Negeri 1 S a m e | SMEA Swasta S a m e | S a m e | Kabupaten Manufahi | 09.1.6.1102.23.01.27.5120 09.1.6.1102.23.01.27.5150 09.1.6.1102.23.01.27.5210 09.1.6.1102.23.01.27.5220 09.1.6.1102.23.01.27.5230 09.1.6.1102.23.01.27.5250 09.1.6.1102.23.01.27.5350 |

Salinan sesuai dengan aslinya
 Biro Hukum dan Hubungan Masyarakat
 Departemen Pendidikan dan Kebudayaan
 Kepala Bagian Penyusunan Rancangan
 Peraturan Perundang-undangan

Menteri Pendidikan dan Kebudayaan

ttd.

Fuad Hassan

Mengetahui :

Sesuai dengan aslinya
 A.n. Kepala Kanwil Depdikbud Prop. Jateng
 Kepala Bagian Perencanaan

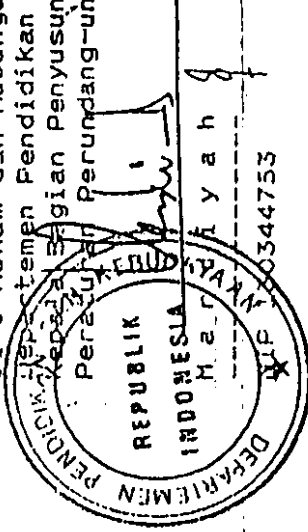

Ir. SOEHARMO, MBA.
 NIP. 130188879.



DEPARTEMEN PENDIDIKAN DAN KEBUDAYAAN
PROPINSI JAWA TENGAH
KANTOR KABUPATEN KUDUS

Jl. Mejobo Mlati Kidul Telp. (0291) 22563 Kudus 59319

Nomor : 5290/I03.19/D/1993
Lamp. : 1 (satu) bendel
Hal : Pembayaran Sewa Tanah yang
ditempati SMP N 2 Mejobo
dan SMP N 2 Undaan.

30 Juli 1993

Kepada

Yth. : 1. Kepala SMP N 2 Mejobo Kudus
② Kepala SMP N 2 Undaan Kudus

Menindak lanjuti surat Bupati Kepala Daerah Tk. II Kabupaten Kudus Nomor : 144 / 2352 tanggal 15 Juli 1993 perihal seperti tersebut dalam pokok surat ; dengan ini kami mengharap agar Saudara segera merealisasikan pembayaran sewa tanah yang ditempati SMP N 2 Mejobo maupun SMP N 2 Undaan dengan cara musyawarah melalui pengurus BP3.

Bersama ini kami lampirkan foto copy surat Bupati Kepala Daerah Tk. II Kudus Nomor : 144/2352 dan surat pernyataan tentang kesediaan menyewa tanah dengan dana dari BP3.

Demikian untuk menjadikan maklum.

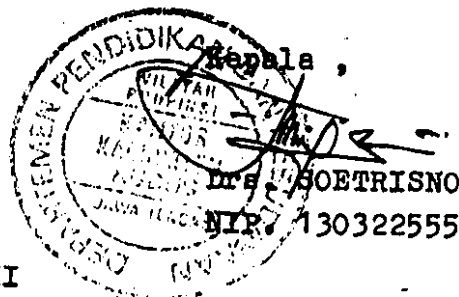

Tembusan Yth. :

1. Bupati Kepala Daerah Tk. II Kabupaten Kudus,
2. Camat Kepala Wilayah Kecamatan Mejobo
3. Camat Kepala Wilayah Kecamatan Undaan
4. Kepala Desa Mejobo
5. Kepala Desa Undaan Kudus.

Tanda tgl. 6/8 93

DEPARTEMEN PENDIDIKAN DAN KEBUDAYAAN
PROVINSI JAWA TENGAH
KANTOR KABUPATEN KUDUS

Jl. Merdeka Barat No. 100 (0901) 22563 Kudus 50319

Yang terhormat Kepala Kantor Departemen Pendidikan dan Kebudayaan Kabupaten Kudus :

Nama : Bn. PURWANDU
NPT : 130111448
Pangkat : Pembina Tk. I (IV/d)
Jabatan : Kepala Kantor Departemen Pendidikan dan Kebudayaan Kabupaten Kudus .

Sesuai dengan jabatan sebagaimana tersebut diatas dalam hal ini - bertindak untuk dan atas nama Kantor Departemen Pendidikan dan Kebudayaan Kabupaten Kudus , akan bersedia dan sanggup untuk menyewa , dengan dana dari BPZ sekolah masing - masing , tanah sebagai berikut :

1. Tanah milik Kepala Kantor Kecamatan Kecamatan Undaan Kabupaten - Daerah Tingkat II Kudus sesuai No. 17 Klas II Blok Undan seluas 20.000 m² , untuk pembangunan gedung SMP Negeri II Undan .
2. Tanah milik Dana dan perangkai Desa Mejoho Kecamatan Mejoho Kabupaten Kudus Tingkat II Kudus , terdiri dari :
 - 0,216 Ha (Bondo - Dana) ;
 - 0,416 Ha (Bengkok) ;
 - 0,430 Ha (Bengkok) ;untuk pembangunan gedung SMP Negeri II Mejoho .

Surat ini dibuat dan ditandatangani pada tanggal 10/03/1973 di Kantor Departemen Pendidikan dan Kebudayaan Kabupaten Kudus sebagai bukti pertanggung jawaban yang bersangkutan .

Surat ini dibuat sebagai tambahan dengan telah ditanda tangani Kepala Kantor Departemen Pendidikan dan Kebudayaan Kabupaten Kudus dan Kepala Kantor Kecamatan Tingkat II Kudus dan gedung SMP Negeri II Mejoho / Kecamatan Mejoho Kabupaten Daerah Tingkat II Kudus , sebelum masalah pertanahannya terselesaikan menurut ketentuan yang berlaku .

Tembaga Surat Pernyataan ini ditanda tangani di Kudus dalam rangkai dengan tanah Bondo Dana dan bendak perangkai Desa Mejoho

Dp 006333

BADAN AKREDITASI NASIONAL SEKOLAH / MADRASAH
(BAN-S/M)

Sertifikat Akreditasi

SEKOLAH MENENGAH PERTAMA / MADRASAH TSANAWIYAH

Badan Akreditasi Nasional Sekolah / Madrasah (BAN-S/M) menetapkan
bahwa:

SMP NEGERI 2 UNDAAN

NSS/NIS/NSM : 201031904056
Alamat : JL. PURWODADI KM 7 WATES UNDAAN
KUDUS

memperoleh akreditasi dengan peringkat : **A**

Sertifikat Akreditasi Sekolah / Madrasah ini berlaku sampai dengan
tahun ajaran **2015/2016** terhitung sejak tanggal ditetapkan.

Ditetapkan di Semarang

Pada tanggal 9 November 2010

a.n. Ketua BAN-SM

Badan Akreditasi Provinsi Sekolah/Madrasah
Provinsi JAWA TENGAH

Drs. SUBARJO, M.M.

Ketua