



BUPATI BLITAR  
PROVINSI JAWA TIMUR

PERATURAN BUPATI BLITAR  
NOMOR 13 TAHUN 2018

TENTANG

PEMBENTUKAN, KEDUDUKAN, URAIAN TUGAS DAN FUNGSI,  
SUSUNAN ORGANISASI SERTA TATA KERJA UNIT PELAKSANA TEKNIS  
PADA DINAS DAN BADAN DI LINGKUNGAN PEMERINTAH  
KABUPATEN BLITAR

DENGAN RAHMAT TUHAN YANG MAHA ESA

BUPATI BLITAR,

Menimbang : bahwa untuk melaksanakan ketentuan Pasal 5 Peraturan Daerah Kabupaten Blitar Nomor 10 Tahun 2016 tentang Pembentukan dan Susunan Perangkat Daerah Kabupaten Blitar, perlu menetapkan Peraturan Bupati tentang Pembentukan, Kedudukan, Tugas dan Fungsi, Susunan Organisasi serta Tata Kerja Unit Pelaksana Teknis pada Dinas dan Badan di Lingkungan Pemerintah Kabupaten Blitar.

Mengingat : 1. Undang-Undang Nomor 12 Tahun 1950 tentang Pembentukan Daerah-Daerah Kabupaten dalam Lingkungan Provinsi Jawa Timur (Berita Negara Republik Indonesia Tahun 1950 Nomor 41) sebagaimana telah diubah dengan Undang-Undang Nomor 2 Tahun 1965 tentang Perubahan Batas Wilayah Kotapraja Surabaya dan Daerah Tingkat II Surabaya dengan mengubah Undang-Undang Nomor 12 Tahun 1950 tentang Pembentukan Daerah-Daerah Kabupaten dalam Lingkungan Provinsi Jawa Timur (Lembaran Negara Republik Indonesia Tahun 1965 Nomor 19, Tambahan Lembaran Negara Republik Indonesia Nomor 2730);

2. Undang-Undang Nomor 28 Tahun 1999 tentang Penyelenggaraan Negara yang Bersih dan Bebas dari Korupsi, Kolusi dan Nepotisme (Lembaran Negara Republik Indonesia Tahun 1999 Nomor 75, Tambahan Lembaran Negara Republik Indonesia Nomor 3851);
3. Undang-Undang Nomor 17 Tahun 2003 tentang Keuangan Negara (Lembaran Negara Republik Indonesia Tahun 2003 Nomor 47, Tambahan Lembaran Negara Republik Indonesia Nomor 4286);
4. Undang-Undang Nomor 1 Tahun 2004 tentang Perbendaharaan Negara (Lembaran Negara Republik Indonesia Tahun 2004 Nomor 5, Tambahan Lembaran Negara Republik Indonesia Nomor 4355);
5. Undang-Undang Nomor 15 Tahun 2004 tentang Pemeriksaan Pengelolaan Tanggung Jawab Keuangan Negara (Lembaran Negara Republik Indonesia Tahun 2004 Nomor 66, Tambahan Lembaran Negara Republik Indonesia Nomor 4400);
6. Undang-Undang Nomor 33 Tahun 2004 tentang Perimbangan Keuangan Antara Pemerintah Pusat dan Pemerintahan Daerah (Lembaran Negara Republik Indonesia Tahun 2004 Nomor 126, Tambahan Lembaran Negara Republik Indonesia Nomor 4438);
7. Undang-Undang Nomor 12 Tahun 2011 tentang Pembentukan Peraturan Perundang-undangan (Lembaran Negara Republik Indonesia Tahun 2011 Nomor 82, Tambahan Lembaran Negara Republik Indonesia Nomor 5234);
8. Undang-Undang Nomor 5 Tahun 2014 tentang Aparatur Sipil Negara (Lembaran Negara Republik Indonesia Tahun 2014 Nomor 6, Tambahan Lembaran Negara Republik Indonesia Nomor 5494);
9. Undang-Undang Nomor 23 Tahun 2014 tentang Pemerintahan Daerah (Lembaran Negara Republik Indonesia Tahun 2014 Nomor 244, Tambahan Lembaran Negara Republik Indonesia Nomor 5587) sebagaimana telah diubah beberapa kali terakhir dengan Undang-Undang Nomor 9 Tahun 2015 tentang Perubahan Kedua Atas Undang-Undang Nomor 23 Tahun 2014 tentang Pemerintahan Daerah (Lembaran Negara Republik

Indonesia Tahun 2015 Nomor 58, Tambahan Lembaran Negara Republik Indonesia Nomor 5679);

10. Peraturan Pemerintah Nomor 16 Tahun 1994 tentang Jabatan Fungsional Pegawai Negeri Sipil (Lembaran Negara Republik Indonesia Tahun 1994 Nomor 22, Tambahan Lembaran Negara Republik Indonesia Nomor 3547) sebagaimana telah diubah dengan Peraturan Pemerintah Nomor 40 Tahun 2010 tentang Perubahan Atas Peraturan Pemerintah Nomor 16 Tahun 1994 tentang Jabatan Fungsional Pegawai Negeri Sipil (Lembaran Negara Republik Indonesia Tahun 2010 Nomor 51, Tambahan Lembaran Republik Indonesia Nomor 5121);
11. Peraturan Pemerintah Nomor 58 Tahun 2005 tentang Pengelolaan Keuangan Daerah (Lembaran Negara Republik Indonesia Tahun 2005 Nomor 140, Tambahan Lembaran Negara Republik Indonesia Nomor 4578);
12. Peraturan Pemerintah Nomor 18 Tahun 2016 Tentang Perangkat Daerah (Lembaran Negara Republik Indonesia Nomor 114, Tambahan Lembaran Negara Republik Indonesia Nomor 5887);
13. Peraturan Pemerintah Nomor 12 Tahun 2017 tentang Pembinaan dan Pengawasan Penyelenggaraan Pemerintahan Daerah (Lembaran Negara Republik Indonesia Tahun 2017 Nomor 73, Tambahan Lembaran Negara Republik Indonesia Nomor 6041);
14. Peraturan Menteri Dalam Negeri Nomor 80 Tahun 2015 tentang Pembentukan Produk Hukum Daerah;
15. Peraturan Menteri Dalam Negeri Nomor 12 Tahun 2017 tentang Pedoman Pembentukan Cabang Dinas dan Unit Pelaksana Daerah;
16. Peraturan Daerah Kabupaten Blitar Nomor 10 Tahun 2016 tentang Pembentukan dan Susunan Perangkat Daerah;

Memperhatikan : Surat Gubernur Jawa Timur tanggal 15 Pebruari 2018 Nomor : 061/3012/031.1/2018 Perihal Pembentukan UPTD.

MEMUTUSKAN :

Menetapkan : PERATURAN BUPATI TENTANG PEMBENTUKAN, KEDUDUKAN, URAIAN TUGAS DAN FUNGSI, SUSUNAN ORGANISASI SERTA TATA KERJA UNIT PELAKSANA TEKNIS PADA DINAS DAN BADAN DI LINGKUNGAN PEMERINTAH KABUPATEN BLITAR.

BAB I

KETENTUAN UMUM

Pasal 1

Dalam Peraturan Bupati ini yang dimaksud dengan :

1. Daerah adalah Kabupaten Blitar.
2. Pemerintahan Daerah adalah penyelenggaraan urusan pemerintahan oleh Pemerintah Daerah Kabupaten Blitar dan Dewan Perwakilan Rakyat Daerah Kabupaten Blitar menurut asas otonomi dan tugas pembantuan dengan prinsip otonomi seluas-luasnya dalam sistem dan prinsip Negara Kesatuan Republik Indonesia Tahun 1945.
3. Pemerintah Daerah adalah Bupati sebagai unsur penyelenggara Pemerintahan Daerah yang memimpin pelaksanaan urusan pemerintahan yang menjadi kewenangan daerah otonom.
4. Bupati adalah Bupati Kabupaten Blitar.
5. Dewan Perwakilan Rakyat Daerah yang selanjutnya disingkat DPRD adalah lembaga perwakilan rakyat daerah yang berkedudukan sebagai unsur penyelenggara Pemerintahan Daerah Kabupaten Blitar.
6. Urusan Pemerintahan adalah kekuasaan pemerintahan yang menjadi kewenangan Presiden yang pelaksanaannya dilakukan oleh kementerian negara dan penyelenggara Pemerintahan Daerah untuk melindungi, melayani, memberdayakan, dan menyejahterakan masyarakat.
7. Perangkat Daerah adalah unsur pembantu Bupati dan DPRD dalam penyelenggaraan urusan pemerintahan yang menjadi kewenangan daerah.
8. Dinas adalah Perangkat Daerah yang melaksanakan urusan pemerintahan Daerah.
9. Badan adalah Perangkat Daerah yang melaksanakan fungsi penunjang urusan pemerintahan Daerah.

10. Anggaran Pendapatan dan Belanja Daerah yang selanjutnya disingkat APBD adalah rencana keuangan tahunan Daerah yang ditetapkan dengan Peraturan Daerah.
11. Unit Pelaksana Teknis yang selanjutnya disingkat UPT adalah unit pelaksana teknis pada Dinas dan Badan yang dibentuk sesuai dengan kebutuhan.
12. UPT Kelas A untuk mewadahi beban kerja yang besar.
13. UPT Kelas B untuk mewadahi beban kerja yang kecil.

## BAB II PEMBENTUKAN

### Pasal 2

Dengan Peraturan Bupati ini dibentuk UPT pada Dinas dan Badan di lingkungan Pemerintah Daerah.

### Pasal 3

- (1) UPT pada Dinas dan Badan sebagaimana dimaksud dalam Pasal 2 terdiri atas :
  - a. UPT pada Dinas Pendidikan;
  - b. UPT pada Dinas Kesehatan;
  - c. UPT pada Dinas Peternakan dan Perikanan; dan
  - d. UPT pada Satuan Polisi Pamong Praja.
- (2) UPT pada Dinas Pendidikan sebagaimana dimaksud pada ayat (1) huruf a berupa satuan pendidikan formal terdiri atas :
  - a. TK Negeri;
  - b. SD Negeri ; dan
  - c. SMP Negeri.
- (3) UPT pada Dinas Kesehatan sebagaimana dimaksud pada ayat (1) huruf b terdiri atas :
  - a. UPT Laboratorium Kesehatan Daerah, kelas B; dan
  - b. UPT Instalasi Farmasi, kelas B;
- (4) UPT pada Dinas Peternakan dan Perikanan sebagaimana dimaksud pada ayat (1) huruf c terdiri atas :
  - a. UPT Rumah Potong Hewan, kelas B ;
  - b. UPT Pusat Kesehatan Hewan, kelas B ; dan
  - c. UPT Pembenihan Ikan, kelas B.

- (5) UPT pada Satuan Polisi Pamong Praja yaitu UPT Pemadam Kebakaran, kelas B.
- (6) Daftar UPT pada Dinas Pendidikan sebagaimana dimaksud pada ayat (2) tercantum dalam Lampiran I Peraturan Bupati ini.

### BAB III KEDUDUKAN, URAIAN TUGAS DAN FUNGSI SERTA SUSUNAN ORGANISASI

#### Bagian Kesatu Kedudukan

##### Pasal 4

- (1) UPT pada Dinas merupakan unit organisasi di lingkungan Dinas, dipimpin oleh seorang Kepala UPT yang berada dibawah dan bertanggung jawab kepada Kepala Dinas.
- (2) UPT pada Badan merupakan unit organisasi di lingkungan Badan, dipimpin oleh seorang Kepala UPT yang berada di bawah dan bertanggung jawab kepada Kepala Badan.

#### Bagian Kedua Uraian Tugas dan Fungsi

##### Paragraf 1 UPT Satuan Pendidikan Formal pada Dinas Pendidikan

##### Pasal 5

- (1) UPT Satuan Pendidikan Formal sebagaimana dimaksud dalam Pasal 3 ayat (2), mempunyai tugas melaksanakan sebagian tugas Dinas Pendidikan lingkup satuan pendidikan formal yang meliputi layanan pendidikan jenjang Taman Kanak-Kanak, Sekolah Dasar dan Sekolah Menengah Pertama.

- (2) Dalam melaksanakan tugas sebagaimana dimaksud pada ayat (1), UPT Satuan Pendidikan Formal mempunyai fungsi :
- a. penyusunan rencana teknis dan operasional pelaksanaan satuan pendidikan formal Taman Kanak-Kanak Negeri, Sekolah Dasar Negeri dan Sekolah Menengah Pertama Negeri;
  - b. pelaksanaan operasional pengembangan kegiatan satuan pendidikan formal Taman Kanak-Kanak Negeri, Sekolah Dasar Negeri dan Sekolah Menengah Pertama Negeri;
  - c. pelaksanaan ketatausahaan UPT; dan
  - d. pelaksanaan pengawasan, pengendalian, evaluasi dan pelaporan kegiatan pelaksanaan satuan pendidikan formal Taman Kanak-Kanak Negeri, Sekolah Dasar Negeri dan Sekolah Menengah Pertama Negeri.

#### Paragraf 2

UPT Laboratorium Kesehatan Daerah  
pada Dinas Kesehatan

#### Pasal 6

- (1) UPT Laboratorium Kesehatan Daerah sebagaimana dimaksud dalam Pasal 3 ayat (3) huruf a mempunyai tugas melaksanakan sebagian tugas Dinas Kesehatan Kabupaten Blitar lingkup pelayanan jasa Laboratorium Kesehatan.
- (2) Dalam menyelenggarakan tugas sebagaimana dimaksud pada ayat (1), UPT Laboratorium Kesehatan Daerah mempunyai fungsi :
- a. penyusunan rencana teknis dan operasional pelaksanaan pelayanan jasa laboratorium kesehatan kepada masyarakat;
  - b. pelaksanaan operasional pelayanan jasa laboratorium;
  - c. pelaksanaan ketatausahaan UPT; dan
  - d. pelaksanaan pengawasan, pengendalian, evaluasi dan pelaporan kegiatan Laboratorium Kesehatan Daerah.

### Paragraf 3

#### UPT Instalasi Farmasi pada Dinas Kesehatan

### Pasal 7

- (1) UPT Instalasi Farmasi sebagaimana dimaksud dalam Pasal 3 ayat (3) huruf b mempunyai tugas melaksanakan sebagian tugas Dinas Kesehatan Kabupaten Blitar lingkup kefarmasian.
- (2) Dalam menyelenggarakan tugas sebagaimana dimaksud pada ayat (1), UPT Instalasi Farmasi mempunyai fungsi :
  - a. penyusunan rencana teknis dan operasional pelaksanaan pelayanan kefarmasian;
  - b. pelaksanaan operasional manajemen pengelolaan obat dan perbekalan kesehatan meliputi perencanaan, penerimaan, penyimpanan, distribusi, pencatatan pelaporan, dan monitoring evaluasi;
  - c. pelaksanaan ketatausahaan UPT; dan
  - d. pelaksanaan pengawasan, pengendalian, evaluasi dan pelaporan kegiatan pelayanan kefarmasian.

### Paragraf 4

#### UPT Rumah Potong Hewan pada Dinas Peternakan dan Perikanan

### Pasal 8

- (1) UPT Rumah Potong Hewan sebagaimana dimaksud dalam Pasal 3 ayat (4) huruf a, mempunyai tugas melaksanakan sebagian tugas Dinas Peternakan dan Perikanan lingkup pelayanan Rumah Potong Hewan.
- (2) Dalam menyelenggarakan tugas sebagaimana dimaksud pada ayat (1), UPT Rumah Potong Hewan mempunyai fungsi:
  - a. penyusunan rencana teknis dan operasional pelaksanaan peningkatan dan pengembangan pelayanan rumah potong hewan;
  - b. pelaksanaan operasional rumah potong hewan yang meliputi pemeriksaan kesehatan hewan siap potong, pelayanan pemotongan hewan, pemeriksaan kesehatan daging, pengawasan sanitasi, pemeliharaan sarana dan prasarana;



- c. pelaksanaan ketatausahaan UPT; dan
- d. pelaksanaan pengawasan, pengendalian, evaluasi dan pelaporan kegiatan pelayanan rumah potong hewan.

#### Paragraf 5

UPT Pusat Kesehatan Hewan  
pada Dinas Peternakan dan Perikanan

#### Pasal 9

- (1) UPT Pusat Kesehatan Hewan sebagaimana dimaksud dalam Pasal 3 ayat (4) huruf b, mempunyai tugas melaksanakan sebagian tugas Dinas Peternakan dan Perikanan lingkup pelayanan kesehatan hewan.
- (2) Dalam menyelenggarakan tugas sebagaimana dimaksud pada ayat (1), UPT Pusat Kesehatan Hewan mempunyai fungsi :
  - a. penyusunan rencana teknis dan operasional pelayanan kesehatan hewan;
  - b. pelaksanaan operasional pelayanan kesehatan hewan yang meliputi pelayanan pemeriksaan hewan, pengobatan hewan, pelayanan stasioner dan atau opname hewan yang sakit, pengawasan penggunaan alat dan obat kesehatan hewan serta pemantauan penyakit *zoonosa*;
  - c. pelaksanaan ketatausahaan UPT; dan
  - d. pelaksanaan pengawasan, pengendalian, evaluasi dan pelaporan kegiatan operasional pelayanan kesehatan hewan.

#### Paragraf 6

UPT Pembenihan Ikan  
pada Dinas Peternakan dan Perikanan

#### Pasal 10

- (1) UPT Pembenihan Ikan sebagaimana dimaksud dalam Pasal 3 ayat (4) huruf c, mempunyai tugas melaksanakan sebagian tugas Dinas Peternakan dan Perikanan lingkup pembenihan ikan.

- (2) Dalam menyelenggarakan tugas sebagaimana dimaksud pada ayat (1), UPT Pembenihan Ikan mempunyai fungsi :
- a. penyusunan rencana teknis dan operasional pelaksanaan pembenihan ikan;
  - b. pelaksanaan operasional pembenihan ikan yang meliputi pelaksanaan pembenihan, produksi benih ikan, pengawasan kualitas benih, pemeliharaan sarana dan prasarana;
  - c. pelaksanaan ketatausahaan UPT; dan
  - d. pelaksanaan pengawasan, pengendalian, evaluasi dan pelaporan kegiatan pembenihan ikan.

#### Paragraf 7

#### UPT Pemadam Kebakaran pada Satuan Polisi Pamong Praja

#### Pasal 11

- (1) UPT Pemadam Kebakaran sebagaimana dimaksud dalam Pasal 3 ayat (5), mempunyai tugas melaksanakan sebagian tugas Satuan Polisi Pamong Praja lingkup Pemadaman Kebakaran.
- (2) Dalam menyelenggarakan tugas sebagaimana dimaksud pada ayat (1), UPT Pemadam Kebakaran pada Satuan Polisi Pamong Praja mempunyai fungsi :
- a. penyusunan rencana teknis dan operasional pemadaman kebakaran;
  - b. pelaksanaan operasional pelayanan pencegahan kebakaran, pelayanan penanggulangan kebakaran, pelayanan jasa evaluasi dan rehabilitasi pasca kebakaran;
  - c. pelaksanaan ketatausahaan UPT; dan
  - d. pelaksanaan pengawasan, pengendalian, evaluasi dan pelaporan kegiatan pemadaman kebakaran.

Bagian Ketiga  
Susunan Organisasi

Pasal 12

- (1) Susunan organisasi UPT Dinas dan Badan kelas A, terdiri atas :
  - a. Kepala UPT;
  - b. Sub Bagian Tata Usaha; dan
  - c. Kelompok Jabatan Fungsional.
- (2) Susunan organisasi UPT Dinas dan Badan kelas B, terdiri atas :
  - a. Kepala UPT;
  - b. Kelompok Jabatan Fungsional.
- (3) Bagan struktur organisasi UPT Dinas dan Badan sebagaimana dimaksud pada ayat (1) dan ayat (2) tercantum dalam Lampiran II dan Lampiran III yang merupakan bagian tidak terpisahkan dari Peraturan Bupati ini.
- (4) Kepala UPT Satuan Pendidikan Formal dijabat oleh pejabat fungsional guru yang diberikan tugas tambahan yang dalam melaksanakan tugasnya berada dibawah dan bertanggung jawab kepada Kepala Dinas Pendidikan;
- (5) Sub Bagian Tata Usaha pada UPT Satuan Pendidikan Formal merupakan jabatan non struktural yang dalam melaksanakan tugasnya berada dibawah dan bertanggung jawab kepada Kepala UPT Satuan Pendidikan Formal;

BAB IV  
ESELONERING

Bagian Kesatu  
Jabatan UPT

Pasal 13

- (1) Kepala UPT kelas A, merupakan Jabatan Pengawas Eselon IVa.
- (2) Kepala UPT kelas B, merupakan Jabatan Pengawas Eselon IVb.
- (3) Sub Bagian Tata Usaha pada UPT kelas A, merupakan Jabatan Pengawas Eselon IVb.

- (4) Dikecualikan dari ketentuan sebagaimana dimaksud pada ayat (1), ayat (2) dan ayat (3) untuk Kepala UPT Satuan Pendidikan Formal dijabat oleh jabatan fungsional yang diberi tugas tambahan, dan jabatan Sub Bagian Tata Usaha merupakan jabatan non struktural.

## Bagian Kedua Kelompok Jabatan Fungsional

### Pasal 14

- (1) Kelompok Jabatan Fungsional pada UPT terdiri atas sejumlah tenaga dalam jenjang jabatan fungsional yang terbagi dalam berbagai kelompok sesuai dengan bidang keahliannya.
- (2) Pembentukan, jenis, jenjang dan jumlah jabatan fungsional ditetapkan oleh Bupati berdasarkan kebutuhan dan beban kerja sesuai dengan ketentuan peraturan perundang-undangan.

## BAB V TATA KERJA

### Pasal 15

- (1) Kepala UPT Dinas dan Badan dalam melaksanakan tugasnya wajib menetapkan prinsip koordinasi, integrasi, sinkronisasi dan simplikasi.
- (2) Kepala UPT Dinas dan Badan bertanggung jawab memimpin dan mengoordinasikan bawahannya masing-masing dan memberikan bimbingan serta petunjuk-petunjuk dalam pelaksanaan tugas.
- (3) Kepala UPT pada Dinas dan Badan wajib mengikuti dan mematuhi petunjuk dan bertanggungjawab kepada atasan serta menyampaikan laporan tepat waktu.

## BAB VI PEMBIAYAAN

### Pasal 16

Pembiayaan UPT Dinas dan Badan berasal dari Anggaran Pendapatan dan Belanja Daerah Kabupaten Blitar.

## BAB VII

### KETENTUAN LAIN-LAIN

#### Pasal 17

- (1) Untuk memberikan layanan administrasi satuan pendidikan dibentuk Koordinator Wilayah Kecamatan yang dipimpin oleh seorang koordinator yang berasal dari pengawas sekolah disamping tugasnya sebagai pejabat fungsional, atau dari pegawai ASN lainnya.
- (2) Koordinator Wilayah Kecamatan sebagaimana dimaksud pada ayat (1), merupakan unit kerja non struktural dan bertanggungjawab kepada Kepala Dinas Pendidikan Kabupaten Blitar.
- (3) Ketentuan lebih lanjut mengenai pembentukan, penjabaran tugas pokok dan fungsi Koordinator Wilayah Kecamatan diatur dan ditetapkan dengan Keputusan Kepala Dinas Pendidikan Kabupaten Blitar

## BAB VIII

### KETENTUAN PERALIHAN

#### Pasal 18

- (1) Rumah Sakit Umum Daerah dan Puskesmas yang ada saat ini tetap melaksanakan tugasnya sebagai organisasi yang bersifat fungsional dan unit layanan yang bersifat profesional.
- (2) Ketentuan lebih lanjut mengenai organisasi, tata hubungan kerja dan pengelolaan keuangan Rumah Sakit Umum Daerah dan Pukesmas diatur tersendiri sesuai ketentuan perundang-undangan yang berlaku.

## BAB IX

### KETENTUAN PENUTUP

#### Pasal 19

Pada saat berlakunya Peraturan Bupati ini mulai berlaku :

1. Peraturan Bupati Nomor 31 Tahun 2009 tentang Pembentukan Unit Pelaksana Teknis Dinas Kelautan dan Perikanan Kabupaten Blitar;

2. Peraturan Bupati Nomor 33 Tahun 2009 tentang Pembentukan Unit Pelaksana Teknis Dinas Pekerjaan Umum Bina Marga dan Pengairan Kabupaten Blitar;
3. Peraturan Bupati Nomor 34 Tahun 2009 tentang Pembentukan Unit Pelaksana Teknis (UPT) Dinas Peternakan Kabupaten Blitar, sebagaimana telah diubah dengan Peraturan Bupati Nomor 21 Tahun 2013 tentang Perubahan Atas Peraturan Bupati Nomor 34 Tahun 2009 tentang Pembentukan Unit Pelaksana Teknis (UPT) Dinas Peternakan Kabupaten Blitar ;
4. Peraturan Bupati Nomor 3 Tahun 2014 tentang Pembentukan Unit Pelaksana Teknis Dinas Kesehatan Kabupaten Blitar, sepanjang yang mengatur mengenai UPT Laboratorium Kesehatan, dicabut dan dinyatakan tidak berlaku.

#### Pasal 22

Peraturan Bupati ini mulai berlaku pada tanggal diundangkan.

Agar setiap orang mengetahuinya memerintahkan pengundangan Peraturan Bupati ini dalam Berita Daerah Kabupaten Blitar.

Ditetapkan di Blitar  
pada tanggal 23 Maret 2018

BUPATI BLITAR,

Ttd.

RIJANTO

Diundangkan di Blitar

pada tanggal 23 Maret 2018

SEKRETARIS DAERAH KABUPATEN BLITAR,

Ttd.

TOTOK SUBIHANDONO

BERITA DAERAH KABUPATEN BLITAR TAHUN 2018 NOMOR 13/D

Salinan sesuai dengan aslinya  
An. SEKRETARIS DAERAH  
ASISTEN PEMERINTAHAN DAN KESRA  
U.b.

**KEPALA BAGIAN HUKUM**

Ttd.

**AGUS CUNANTO, S.H.**

Pembina Tk. I

NIP. 19650420 199008 1 002

## LAMPIRAN I PERATURAN BUPATI BLITAR

NOMOR : 13 TAHUN 2018

TANGGAL : 23 MARET 2018

DAFTAR UNIT PELAKSANA TEKNIS SATUAN PENDIDIKAN FORMAL  
DAN PENDIDIKAN DASAR KABUPATEN BLITAR

NO	NAMA LEMBAGA	NPSN	KECAMATAN
<b>JENJANG TK</b>			
1	UPT TK NEGERI PEMBINA SRENGAT	20556589	Srengat
2	UPT TK NEGERI PEMBINA WLINGI	69771055	Wlingi
<b>JENJANG SD</b>			
1	UPT SD NEGERI BAKUNG 01	20515104	Bakung
2	UPT SD NEGERI BAKUNG 02	20515102	Bakung
3	UPT SD NEGERI BULULAWANG 01	20515086	Bakung
4	UPT SD NEGERI BULULAWANG 02	20515085	Bakung
5	UPT SD NEGERI KEDUNGBANTENG 02	20515045	Bakung
6	UPT SD NEGERI KEDUNGBANTENG 03	20515044	Bakung
7	UPT SD NEGERI LOREJO 01	20514247	Bakung
8	UPT SD NEGERI LOREJO 02	20514246	Bakung
9	UPT SD NEGERI NGREJO 01	20514313	Bakung
10	UPT SD NEGERI NGREJO 02	20555481	Bakung
11	UPT SD NEGERI PLANDIREJO 01	20514297	Bakung
12	UPT SD NEGERI PLANDIREJO 02	20514296	Bakung
13	UPT SD NEGERI PLANDIREJO 03	20514295	Bakung
14	UPT SD NEGERI PULEREJO 01	20514121	Bakung
15	UPT SD NEGERI PULEREJO 02	20514120	Bakung
16	UPT SD NEGERI SIDOMULYO 02	20552232	Bakung
17	UPT SD NEGERI SIDOMULYO 03	20552233	Bakung
18	UPT SD NEGERI SUMBERDADI	20514499	Bakung
19	UPT SD NEGERI TUMPAKKEPUH 01	20514592	Bakung
20	UPT SD NEGERI TUMPAKKEPUH 02	20514591	Bakung
21	UPT SD NEGERI TUMPAKKEPUH 03	20514590	Bakung
22	UPT SD NEGERI TUMPAKOYOT 01	20514589	Bakung
23	UPT SD NEGERI TUMPAKOYOT 02	20514588	Bakung
24	UPT SD NEGERI BINANGUN 01	20515063	Binangun
25	UPT SD NEGERI BINANGUN 02	20515062	Binangun
26	UPT SD NEGERI BINANGUN 03	20515061	Binangun
27	UPT SD NEGERI BIROWO 02	20515059	Binangun
28	UPT SD NEGERI BIROWO 03	20515058	Binangun
29	UPT SD NEGERI BIROWO 04	20515073	Binangun
30	UPT SD NEGERI KEDUNGWUNGU 01	20515041	Binangun
31	UPT SD NEGERI KEDUNGWUNGU 02	20515040	Binangun
32	UPT SD NEGERI KEDUNGWUNGU 03	20515022	Binangun
33	UPT SD NEGERI NGADRI 01	20514206	Binangun
34	UPT SD NEGERI NGADRI 02	20514205	Binangun

<b>NO</b>	<b>NAMA LEMBAGA</b>	<b>NPSN</b>	<b>KECAMATAN</b>
35	UPT SD NEGERI NGADRI 03	20514204	Binangun
36	UPT SD NEGERI NGEMBUL 03	20514227	Binangun
37	UPT SD NEGERI NGEMBUL 04	20514226	Binangun
38	UPT SD NEGERI REJOSO 01	20554572	Binangun
39	UPT SD NEGERI REJOSO 02	20514071	Binangun
40	UPT SD NEGERI REJOSO 03	20514070	Binangun
41	UPT SD NEGERI SALAMREJO	20514086	Binangun
42	UPT SD NEGERI SAMBIGEDE 01	20514085	Binangun
43	UPT SD NEGERI SAMBIGEDE 03	20514083	Binangun
44	UPT SD NEGERI SAMBIGEDE 04	20514082	Binangun
45	UPT SD NEGERI SUKORAME 02	20514148	Binangun
46	UPT SD NEGERI SUMBERKEMBAR 01	20514518	Binangun
47	UPT SD NEGERI SUMBERKEMBAR 02	20514523	Binangun
48	UPT SD NEGERI SUMBERKEMBAR 03	20514522	Binangun
49	UPT SD NEGERI TAWANGREJO	20514632	Binangun
50	UPT SD NEGERI UMBULDAMAR	20514387	Binangun
51	UPT SD NEGERI DOKO 01	20515189	Doko
52	UPT SD NEGERI DOKO 02	20515190	Doko
53	UPT SD NEGERI DOKO 04	20515191	Doko
54	UPT SD NEGERI GENENGAN 01	20515132	Doko
55	UPT SD NEGERI GENENGAN 02	20515131	Doko
56	UPT SD NEGERI JAMBEPAWON 01	20515152	Doko
57	UPT SD NEGERI JAMBEPAWON 02	20515151	Doko
58	UPT SD NEGERI KALIMANIS 01	20514929	Doko
59	UPT SD NEGERI KALIMANIS 02	20514928	Doko
60	UPT SD NEGERI KALIMANIS 03	20514927	Doko
61	UPT SD NEGERI KALIMANIS 04	20514926	Doko
62	UPT SD NEGERI PLUMBANGAN 01	20514286	Doko
63	UPT SD NEGERI PLUMBANGAN 02	20514268	Doko
64	UPT SD NEGERI PLUMBANGAN 04	20514126	Doko
65	UPT SD NEGERI RESAPOMBO 01	20514067	Doko
66	UPT SD NEGERI RESAPOMBO 02	20514066	Doko
67	UPT SD NEGERI RESAPOMBO 03	20514065	Doko
68	UPT SD NEGERI RESAPOMBO 04	20514064	Doko
69	UPT SD NEGERI RESAPOMBO 05	20514057	Doko
70	UPT SD NEGERI RESAPOMBO 06	20514058	Doko
71	UPT SD NEGERI SIDOREJO 01 DOKO	20514180	Doko
72	UPT SD NEGERI SIDOREJO 02 DOKO	20514161	Doko
73	UPT SD NEGERI SLOKOK 01 DOKO	20514132	Doko
74	UPT SD NEGERI SLOKOK 02 DOKO	20514131	Doko
75	UPT SD NEGERI SLOKOK 03 DOKO	20514129	Doko
76	UPT SD NEGERI SUMBERURIP 01	20514512	Doko
77	UPT SD NEGERI SUMBERURIP 03	20514510	Doko
78	UPT SD NEGERI SURU 01	20514509	Doko
79	UPT SD NEGERI SURU 02	20514508	Doko
80	UPT SD NEGERI SURU 03	20514507	Doko
81	UPT SD NEGERI BUTUN 01	20515077	Gandusari
82	UPT SD NEGERI BUTUN 02	20515076	Gandusari
83	UPT SD NEGERI BUTUN 03	20515075	Gandusari



<b>NO</b>	<b>NAMA LEMBAGA</b>	<b>NPSN</b>	<b>KECAMATAN</b>
84	UPT SD NEGERI GADUNGAN 01	20515194	Gandusari
85	UPT SD NEGERI GADUNGAN 02	20515195	Gandusari
86	UPT SD NEGERI GADUNGAN 03	20515188	Gandusari
87	UPT SD NEGERI GADUNGAN 05	20515186	Gandusari
88	UPT SD NEGERI GANDUSARI 01	20515182	Gandusari
89	UPT SD NEGERI GANDUSARI 02	20515181	Gandusari
90	UPT SD NEGERI GONDANG	20515160	Gandusari
91	UPT SD NEGERI KOTES 01	20515015	Gandusari
92	UPT SD NEGERI KRISIK 01	20515011	Gandusari
93	UPT SD NEGERI KRISIK 02	20515010	Gandusari
94	UPT SD NEGERI KRISIK 03	20515009	Gandusari
95	UPT SD NEGERI KRISIK 04	20515008	Gandusari
96	UPT SD NEGERI NGARINGAN 02	20514198	Gandusari
97	UPT SD NEGERI NGARINGAN 03	20514213	Gandusari
98	UPT SD NEGERI NGARINGAN 04	20514214	Gandusari
99	UPT SD NEGERI NGARINGAN 05	20514230	Gandusari
100	UPT SD NEGERI SEMEN 01	20514166	Gandusari
101	UPT SD NEGERI SEMEN 02	20514165	Gandusari
102	UPT SD NEGERI SEMEN 04	20514163	Gandusari
103	UPT SD NEGERI SEMEN 05	20514178	Gandusari
104	UPT SD NEGERI SLUMBUNG 01	20514144	Gandusari
105	UPT SD NEGERI SLUMBUNG 02	20514145	Gandusari
106	UPT SD NEGERI SLUMBUNG 03	20514160	Gandusari
107	UPT SD NEGERI SOSO 02	20514158	Gandusari
108	UPT SD NEGERI SOSO 03	20514157	Gandusari
109	UPT SD NEGERI SUKOSEWU 01	20514533	Gandusari
110	UPT SD NEGERI SUKOSEWU 03	20514531	Gandusari
111	UPT SD NEGERI SUKOSEWU 04	20514530	Gandusari
112	UPT SD NEGERI SUMBERAGUNG 01	20551742	Gandusari
113	UPT SD NEGERI SUMBERAGUNG 02	20514552	Gandusari
114	UPT SD NEGERI SUMBERAGUNG 03	20551683	Gandusari
115	UPT SD NEGERI TAMBAKAN 01	20514608	Gandusari
116	UPT SD NEGERI TAMBAKAN 02	20514607	Gandusari
117	UPT SD NEGERI TULUNGREJO 01	20514598	Gandusari
118	UPT SD NEGERI TULUNGREJO 02	20514597	Gandusari
119	UPT SD NEGERI TULUNGREJO 03	20514594	Gandusari
120	UPT SD NEGERI BENCE 01	20514707	Garum
121	UPT SD NEGERI BENCE 02	20515119	Garum
122	UPT SD NEGERI BENCE 03	20515118	Garum
123	UPT SD NEGERI BENCE 04	20515117	Garum
124	UPT SD NEGERI GARUM 01	20515142	Garum
125	UPT SD NEGERI GARUM 03	20515140	Garum
126	UPT SD NEGERI KARANGREJO 01	20514984	Garum
127	UPT SD NEGERI KARANGREJO 02	20515055	Garum
128	UPT SD NEGERI KARANGREJO 03	20515037	Garum
129	UPT SD NEGERI KARANGREJO 04	20515036	Garum
130	UPT SD NEGERI KARANGREJO 05	20515035	Garum
131	UPT SD NEGERI POJOK 01	20514101	Garum
132	UPT SD NEGERI POJOK 02	20514098	Garum

<b>NO</b>	<b>NAMA LEMBAGA</b>	<b>NPSN</b>	<b>KECAMATAN</b>
133	UPT SD NEGERI POJOK 03	20514097	Garum
134	UPT SD NEGERI SIDODADI 01	20514193	Garum
135	UPT SD NEGERI SIDODADI 02	20514192	Garum
136	UPT SD NEGERI SIDODADI 03	20514191	Garum
137	UPT SD NEGERI SIDODADI 04	20514190	Garum
138	UPT SD NEGERI SIDODADI 05	20514189	Garum
139	UPT SD NEGERI SLOKOK 01	20554661	Garum
140	UPT SD NEGERI SLOKOK 02	20514130	Garum
141	UPT SD NEGERI SUMBERDIREN 01	20514498	Garum
142	UPT SD NEGERI SUMBERDIREN 02	20514497	Garum
143	UPT SD NEGERI TAWANGSARI 01	20514629	Garum
144	UPT SD NEGERI TAWANGSARI 02	20514628	Garum
145	UPT SD NEGERI TINGAL 01	20514579	Garum
146	UPT SD NEGERI TINGAL 02	20514578	Garum
147	UPT SD NEGERI BENDOSARI 01	20554589	Kademangan
148	UPT SD NEGERI BENDOSARI 02	20554590	Kademangan
149	UPT SD NEGERI DARUNGAN 01	20515171	Kademangan
150	UPT SD NEGERI DARUNGAN 02	20515170	Kademangan
151	UPT SD NEGERI DAWUHAN 01	20515169	Kademangan
152	UPT SD NEGERI DAWUHAN 04	20515166	Kademangan
153	UPT SD NEGERI JIMBE 02	20514953	Kademangan
154	UPT SD NEGERI JIMBE 03	20514952	Kademangan
155	UPT SD NEGERI KADEMANGAN 01	20514975	Kademangan
156	UPT SD NEGERI KADEMANGAN 05	20514972	Kademangan
157	UPT SD NEGERI KEBONSARI 01	20515051	Kademangan
158	UPT SD NEGERI KEBONSARI 02	20515050	Kademangan
159	UPT SD NEGERI MARON 02	20514249	Kademangan
160	UPT SD NEGERI MARON 04	20514250	Kademangan
161	UPT SD NEGERI MARON 05	20514265	Kademangan
162	UPT SD NEGERI PAKISAJI 01	20514334	Kademangan
163	UPT SD NEGERI PAKISAJI 02	20514332	Kademangan
164	UPT SD NEGERI PANGGUNGDUWET 01	20514323	Kademangan
165	UPT SD NEGERI PANGGUNGDUWET 02	20514322	Kademangan
166	UPT SD NEGERI PANGGUNGDUWET 03	20514321	Kademangan
167	UPT SD NEGERI PLOSOREJO 01	20514289	Kademangan
168	UPT SD NEGERI PLOSOREJO 02	20514288	Kademangan
169	UPT SD NEGERI PLOSOREJO 03	20514287	Kademangan
170	UPT SD NEGERI PLUMPUNGREJO 01	20514106	Kademangan
171	UPT SD NEGERI PLUMPUNGREJO 02	20514105	Kademangan
172	UPT SD NEGERI REJOWINANGUN 01	20514069	Kademangan
173	UPT SD NEGERI REJOWINANGUN 02	20514068	Kademangan
174	UPT SD NEGERI SUMBERJATI	20514492	Kademangan
175	UPT SD NEGERI SUMBERJO 01	20514490	Kademangan
176	UPT SD NEGERI SUMBERJO 02	20554664	Kademangan
177	UPT SD NEGERI SURUHWADANG 01	20514506	Kademangan
178	UPT SD NEGERI SURUHWADANG 02	20514505	Kademangan
179	UPT SD NEGERI SURUHWADANG 03	20514487	Kademangan
180	UPT SD NEGERI SURUHWADANG 04	20514556	Kademangan
181	UPT SD NEGERI BANGGLE 01	20515092	Kanigoro

<b>NO</b>	<b>NAMA LEMBAGA</b>	<b>NPSN</b>	<b>KECAMATAN</b>
182	UPT SD NEGERI BANGGLE 02	20515107	Kanigoro
183	UPT SD NEGERI GAPRANG 01	20515180	Kanigoro
184	UPT SD NEGERI GOGODESO 01	20515144	Kanigoro
185	UPT SD NEGERI GOGODESO 02	20515145	Kanigoro
186	UPT SD NEGERI JATINOM 01	20514964	Kanigoro
187	UPT SD NEGERI JATINOM 03	20514962	Kanigoro
188	UPT SD NEGERI KANIGORO 03	20514942	Kanigoro
189	UPT SD NEGERI KANIGORO 04	20514941	Kanigoro
190	UPT SD NEGERI KARANGSONO 01	20515032	Kanigoro
191	UPT SD NEGERI KARANGSONO 02	20515031	Kanigoro
192	UPT SD NEGERI KUNINGAN	20515007	Kanigoro
193	UPT SD NEGERI MINGGIRSARI	20514264	Kanigoro
194	UPT SD NEGERI PAPUNGAN 01	20514279	Kanigoro
195	UPT SD NEGERI PAPUNGAN 02	20514278	Kanigoro
196	UPT SD NEGERI SATRIYAN 01	20514078	Kanigoro
197	UPT SD NEGERI SATRIYAN 02	20514077	Kanigoro
198	UPT SD NEGERI SATRIYAN 03	20514076	Kanigoro
199	UPT SD NEGERI SAWENTAR 01	20514075	Kanigoro
200	UPT SD NEGERI SAWENTAR 02	20514090	Kanigoro
201	UPT SD NEGERI SAWENTAR 04	20514127	Kanigoro
202	UPT SD NEGERI TLOGO 02	20514574	Kanigoro
203	UPT SD NEGERI BUMIREJO 01	20515082	Kesamben
204	UPT SD NEGERI BUMIREJO 02	20515081	Kesamben
205	UPT SD NEGERI BUMIREJO 03	20515080	Kesamben
206	UPT SD NEGERI BUMIREJO 05	20515078	Kesamben
207	UPT SD NEGERI JUGO 02	20514979	Kesamben
208	UPT SD NEGERI JUGO 03	20514978	Kesamben
209	UPT SD NEGERI JUGO 04	20514977	Kesamben
210	UPT SD NEGERI JUGO 05	20514976	Kesamben
211	UPT SD NEGERI KEMIRIGEDE	20515002	Kesamben
212	UPT SD NEGERI KESAMBEN 02	20514990	Kesamben
213	UPT SD NEGERI KESAMBEN 03	20514989	Kesamben
214	UPT SD NEGERI KESAMBEN 04	20514988	Kesamben
215	UPT SD NEGERI KESAMBEN 05	20514987	Kesamben
216	UPT SD NEGERI KESAMBEN 06	20514986	Kesamben
217	UPT SD NEGERI PAGERGUNUNG 01	20514306	Kesamben
218	UPT SD NEGERI PAGERGUNUNG 03	20514304	Kesamben
219	UPT SD NEGERI PAGERWOJO 01	20514303	Kesamben
220	UPT SD NEGERI PAGERWOJO 02	20514318	Kesamben
221	UPT SD NEGERI PAGERWOJO 03	20514319	Kesamben
222	UPT SD NEGERI PAGERWOJO 04	20514335	Kesamben
223	UPT SD NEGERI SIRAMAN 01	20514139	Kesamben
224	UPT SD NEGERI SIRAMAN 02	20514138	Kesamben
225	UPT SD NEGERI SIRAMAN 03	20514137	Kesamben
226	UPT SD NEGERI SIRAMAN 04	20514136	Kesamben
227	UPT SD NEGERI SUKOANYAR 01	20514151	Kesamben
228	UPT SD NEGERI SUKOANYAR 02	20514150	Kesamben
229	UPT SD NEGERI TAPAKREJO 01	20514617	Kesamben
230	UPT SD NEGERI TAPAKREJO 02	20514618	Kesamben

<b>NO</b>	<b>NAMA LEMBAGA</b>	<b>NPSN</b>	<b>KECAMATAN</b>
231	UPT SD NEGERI TEPAS 01	20514600	Kesamben
232	UPT SD NEGERI TEPAS 02	20514582	Kesamben
233	UPT SD NEGERI TEPAS 03	20514581	Kesamben
234	UPT SD NEGERI BANGSRI 01	20515108	Nglegok
235	UPT SD NEGERI BANGSRI 02	20515125	Nglegok
236	UPT SD NEGERI BANGSRI 03	20515124	Nglegok
237	UPT SD NEGERI DAYU 01	20515165	Nglegok
238	UPT SD NEGERI DAYU 02	20515164	Nglegok
239	UPT SD NEGERI DAYU 04	20515163	Nglegok
240	UPT SD NEGERI JIWUT 01	20514981	Nglegok
241	UPT SD NEGERI JIWUT 03	20514980	Nglegok
242	UPT SD NEGERI KEDAWUNG 01	20515049	Nglegok
243	UPT SD NEGERI KEDAWUNG 02	20515048	Nglegok
244	UPT SD NEGERI KEDAWUNG 03	20515047	Nglegok
245	UPT SD NEGERI KEMLOKO 01	20515001	Nglegok
246	UPT SD NEGERI KEMLOKO 02	20514998	Nglegok
247	UPT SD NEGERI KRENCENG 01	20515013	Nglegok
248	UPT SD NEGERI MODANGAN 01	20514263	Nglegok
249	UPT SD NEGERI MODANGAN 02	20514262	Nglegok
250	UPT SD NEGERI MODANGAN 03	20514261	Nglegok
251	UPT SD NEGERI MODANGAN 04	20514260	Nglegok
252	UPT SD NEGERI MODANGAN 05	20514259	Nglegok
253	UPT SD NEGERI NGLEGOK 01	20514215	Nglegok
254	UPT SD NEGERI NGLEGOK 02	20514197	Nglegok
255	UPT SD NEGERI NGLEGOK 05	20514317	Nglegok
256	UPT SD NEGERI NGORAN 01	20514316	Nglegok
257	UPT SD NEGERI NGORAN 02	20514315	Nglegok
258	UPT SD NEGERI PENATARAN 01	20514271	Nglegok
259	UPT SD NEGERI PENATARAN 02	20514270	Nglegok
260	UPT SD NEGERI PENATARAN 03	20514269	Nglegok
261	UPT SD NEGERI PENATARAN 04	20514284	Nglegok
262	UPT SD NEGERI PENATARAN 06	20514285	Nglegok
263	UPT SD NEGERI SUMBERASRI 01	20514544	Nglegok
264	UPT SD NEGERI SUMBERASRI 02	20514543	Nglegok
265	UPT SD NEGERI SUMBERASRI 03	20514542	Nglegok
266	UPT SD NEGERI SUMBERASRI 04	20514541	Nglegok
267	UPT SD NEGERI SUMBERASRI 05	20514540	Nglegok
268	UPT SD NEGERI SUMBERASRI 06	20514539	Nglegok
269	UPT SD NEGERI BALEREJO 01	20552211	Panggungrejo
270	UPT SD NEGERI BALEREJO 03	20552212	Panggungrejo
271	UPT SD NEGERI BUMIAYU 01	20515084	Panggungrejo
272	UPT SD NEGERI BUMIAYU 02	20515083	Panggungrejo
273	UPT SD NEGERI KALIGAMBIR 01	20514970	Panggungrejo
274	UPT SD NEGERI KALIGAMBIR 02	20514969	Panggungrejo
275	UPT SD NEGERI KALIGAMBIR 03	20514968	Panggungrejo
276	UPT SD NEGERI KALIGAMBIR 04	20514950	Panggungrejo
277	UPT SD NEGERI KALIGAMBIR 06	20514949	Panggungrejo
278	UPT SD NEGERI KALITENGAH 01	20514919	Panggungrejo
279	UPT SD NEGERI KALITENGAH 02	20514918	Panggungrejo

<b>NO</b>	<b>NAMA LEMBAGA</b>	<b>NPSN</b>	<b>KECAMATAN</b>
280	UPT SD NEGERI KALITENGAH 03	20514917	Panggungrejo
281	UPT SD NEGERI KALITENGAH 04	20514932	Panggungrejo
282	UPT SD NEGERI KALITENGAH 05	20514933	Panggungrejo
283	UPT SD NEGERI KLATAK	20515003	Panggungrejo
284	UPT SD NEGERI MARGOMULYO 01	20514238	Panggungrejo
285	UPT SD NEGERI MARGOMULYO 02	20514237	Panggungrejo
286	UPT SD NEGERI MARGOMULYO 03	20514236	Panggungrejo
287	UPT SD NEGERI PANGGUNGASRI 01	20514326	Panggungrejo
288	UPT SD NEGERI PANGGUNGASRI 02	20514325	Panggungrejo
289	UPT SD NEGERI PANGGUNGREJO 01	20514320	Panggungrejo
290	UPT SD NEGERI PANGGUNGREJO 02	20514302	Panggungrejo
291	UPT SD NEGERI PANGGUNGREJO 03	20514301	Panggungrejo
292	UPT SD NEGERI PANGGUNGREJO 04	20514283	Panggungrejo
293	UPT SD NEGERI PANGGUNGREJO 05	20514282	Panggungrejo
294	UPT SD NEGERI PANGGUNGREJO 06	20514281	Panggungrejo
295	UPT SD NEGERI PANGGUNGREJO 07	20514280	Panggungrejo
296	UPT SD NEGERI SERANG 01	20514179	Panggungrejo
297	UPT SD NEGERI SERANG 02	20514194	Panggungrejo
298	UPT SD NEGERI SUMBERAGUNG 01	20551712	Panggungrejo
299	UPT SD NEGERI SUMBERAGUNG 02	20552214	Panggungrejo
300	UPT SD NEGERI SUMBERSIH 01	20514515	Panggungrejo
301	UPT SD NEGERI SUMBERSIH 02	20514514	Panggungrejo
302	UPT SD NEGERI SUMBERSIH 03	20514513	Panggungrejo
303	UPT SD NEGERI BACEM 01 PONGGOK	20514735	Ponggok
304	UPT SD NEGERI BACEM 02	20514733	Ponggok
305	UPT SD NEGERI BACEM 03	20514731	Ponggok
306	UPT SD NEGERI BACEM 04	20514729	Ponggok
307	UPT SD NEGERI BENDO 01	20515116	Ponggok
308	UPT SD NEGERI BENDO 02	20515115	Ponggok
309	UPT SD NEGERI CANDIREJO 01	20515127	Ponggok
310	UPT SD NEGERI CANDIREJO 02	20515162	Ponggok
311	UPT SD NEGERI CANDIREJO 03	20515057	Ponggok
312	UPT SD NEGERI CANDIREJO 04	20515177	Ponggok
313	UPT SD NEGERI DADAPLANGU 01	20515176	Ponggok
314	UPT SD NEGERI DADAPLANGU 02	20515175	Ponggok
315	UPT SD NEGERI DADAPLANGU 03	20515174	Ponggok
316	UPT SD NEGERI GEMBONGAN 01	20515139	Ponggok
317	UPT SD NEGERI GEMBONGAN 02	20515138	Ponggok
318	UPT SD NEGERI GEMBONGAN 03	20515137	Ponggok
319	UPT SD NEGERI GEMBONGAN 04	20515136	Ponggok
320	UPT SD NEGERI GEMBONGAN 05	20515135	Ponggok
321	UPT SD NEGERI GEMBONGAN 07	20515133	Ponggok
322	UPT SD NEGERI JATILENGGER 01	20514983	Ponggok
323	UPT SD NEGERI JATILENGGER 02	20514965	Ponggok
324	UPT SD NEGERI KARANGBENDO 01	20514939	Ponggok
325	UPT SD NEGERI KARANGBENDO 02	20514938	Ponggok
326	UPT SD NEGERI KARANGBENDO 03	20552210	Ponggok
327	UPT SD NEGERI KARANGBENDO 04	20514940	Ponggok
328	UPT SD NEGERI KAWEDUSAN 01	20515026	Ponggok

<b>NO</b>	<b>NAMA LEMBAGA</b>	<b>NPSN</b>	<b>KECAMATAN</b>
329	UPT SD NEGERI KAWEDUSAN 02	20515025	Ponggok
330	UPT SD NEGERI KEBONDUREN 01	20515054	Ponggok
331	UPT SD NEGERI KEBONDUREN 02	20515053	Ponggok
332	UPT SD NEGERI KEBONDUREN 03	20515052	Ponggok
333	UPT SD NEGERI LANGON 01	20514266	Ponggok
334	UPT SD NEGERI LANGON 02	20514248	Ponggok
335	UPT SD NEGERI MALIRAN 01	20514245	Ponggok
336	UPT SD NEGERI MALIRAN 02	20514244	Ponggok
337	UPT SD NEGERI MALIRAN 03	20514243	Ponggok
338	UPT SD NEGERI POJOK 01	20514100	Ponggok
339	UPT SD NEGERI POJOK 02	20514099	Ponggok
340	UPT SD NEGERI PONGGOK 01	20514095	Ponggok
341	UPT SD NEGERI PONGGOK 02	20514094	Ponggok
342	UPT SD NEGERI PONGGOK 03	20514093	Ponggok
343	UPT SD NEGERI PONGGOK 04	20514092	Ponggok
344	UPT SD NEGERI PONGGOK 05	20514107	Ponggok
345	UPT SD NEGERI RINGINANYAR 01	20514063	Ponggok
346	UPT SD NEGERI RINGINANYAR 02	20514073	Ponggok
347	UPT SD NEGERI SIDOREJO 01	20554573	Ponggok
348	UPT SD NEGERI SIDOREJO 02	20514162	Ponggok
349	UPT SD NEGERI SIDOREJO 03	20514143	Ponggok
350	UPT SD NEGERI SIDOREJO 04	20514142	Ponggok
351	UPT SD NEGERI SIDOREJO 05	20514141	Ponggok
352	UPT SD NEGERI SIDOREJO 06	20514140	Ponggok
353	UPT SD NEGERI BENDOSARI 01	20515112	Sanankulon
354	UPT SD NEGERI BENDOSARI 02	20515091	Sanankulon
355	UPT SD NEGERI BENDOWULUNG	20515070	Sanankulon
356	UPT SD NEGERI GLEDUG 01	20515130	Sanankulon
357	UPT SD NEGERI GLEDUG 02	20515129	Sanankulon
358	UPT SD NEGERI JEDING	20514958	Sanankulon
359	UPT SD NEGERI KALIPUCUNG 02	20514921	Sanankulon
360	UPT SD NEGERI KALIPUCUNG 03	20514920	Sanankulon
361	UPT SD NEGERI PLOSOARANG 01	20514291	Sanankulon
362	UPT SD NEGERI PLOSOARANG 02	20514290	Sanankulon
363	UPT SD NEGERI PURWOREJO 01	20514115	Sanankulon
364	UPT SD NEGERI PURWOREJO 02	20514114	Sanankulon
365	UPT SD NEGERI PURWOREJO 03	20514110	Sanankulon
366	UPT SD NEGERI PURWOREJO 04	20514109	Sanankulon
367	UPT SD NEGERI SANANKULON 01	20514081	Sanankulon
368	UPT SD NEGERI SANANKULON 02	20514080	Sanankulon
369	UPT SD NEGERI SANANKULON 03	20514079	Sanankulon
370	UPT SD NEGERI SUMBER 01	20514527	Sanankulon
371	UPT SD NEGERI SUMBER 02	20514526	Sanankulon
372	UPT SD NEGERI SUMBER 03	20514525	Sanankulon
373	UPT SD NEGERI SUMBERINGIN 02	20514495	Sanankulon
374	UPT SD NEGERI SUMBERINGIN 03	20514494	Sanankulon
375	UPT SD NEGERI SUMBERINGIN 04	20514493	Sanankulon
376	UPT SD NEGERI SUMBERJO 01	20514490	Sanankulon
377	UPT SD NEGERI SUMBERJO 02	10514488	Sanankulon

<b>NO</b>	<b>NAMA LEMBAGA</b>	<b>NPSN</b>	<b>KECAMATAN</b>
378	UPT SD NEGERI TULISKRIYO 01	20514583	Sanankulon
379	UPT SD NEGERI TULISKRIYO 02	20514584	Sanankulon
380	UPT SD NEGERI JAMBEWANGI 01	20515149	Selopuro
381	UPT SD NEGERI JAMBEWANGI 02	20515148	Selopuro
382	UPT SD NEGERI JAMBEWANGI 03	20515147	Selopuro
383	UPT SD NEGERI JATITENGAH 01	20514961	Selopuro
384	UPT SD NEGERI JATITENGAH 02	20514960	Selopuro
385	UPT SD NEGERI MANDESAN 01	20514242	Selopuro
386	UPT SD NEGERI MANDESAN 02	20514241	Selopuro
387	UPT SD NEGERI MRONJO 01	20514255	Selopuro
388	UPT SD NEGERI MRONJO 02	20514254	Selopuro
389	UPT SD NEGERI MRONJO 03	20514253	Selopuro
390	UPT SD NEGERI PLOSO 01	20514294	Selopuro
391	UPT SD NEGERI PLOSO 03	20551725	Selopuro
392	UPT SD NEGERI POPOH 01	20514125	Selopuro
393	UPT SD NEGERI POPOH 02	20514124	Selopuro
394	UPT SD NEGERI POPOH 03	20514122	Selopuro
395	UPT SD NEGERI SELOPURO 01	20514174	Selopuro
396	UPT SD NEGERI SELOPURO 02	20514173	Selopuro
397	UPT SD NEGERI SELOPURO 03	20514172	Selopuro
398	UPT SD NEGERI SELOPURO 04	20514171	Selopuro
399	UPT SD NEGERI SELOPURO 05	20514170	Selopuro
400	UPT SD NEGERI TEGALREJO 01	20514622	Selopuro
401	UPT SD NEGERI AMPELGADING 02	20514709	Selorejo
402	UPT SD NEGERI AMPELGADING 03	20514708	Selorejo
403	UPT SD NEGERI BANJARSARI 01	20515122	Selorejo
404	UPT SD NEGERI BANJARSARI 02	20515121	Selorejo
405	UPT SD NEGERI BANJARSARI 03	20515120	Selorejo
406	UPT SD NEGERI BORO 01	20515074	Selorejo
407	UPT SD NEGERI BORO 02	20515089	Selorejo
408	UPT SD NEGERI BORO 03	20515088	Selorejo
409	UPT SD NEGERI BORO 04	20515087	Selorejo
410	UPT SD NEGERI NGRECO	20554662	Selorejo
411	UPT SD NEGERI NGRENDENG 01	20514311	Selorejo
412	UPT SD NEGERI NGRENDENG 02	20514310	Selorejo
413	UPT SD NEGERI NGRENDENG 03	20514309	Selorejo
414	UPT SD NEGERI OLAK ALEN 01	20514308	Selorejo
415	UPT SD NEGERI POHGAJIH 01	20514104	Selorejo
416	UPT SD NEGERI SELOREJO 01	20514169	Selorejo
417	UPT SD NEGERI SELOREJO 02	20514168	Selorejo
418	UPT SD NEGERI SELOREJO 03	20514167	Selorejo
419	UPT SD NEGERI SIDOMULYO 01	20554243	Selorejo
420	UPT SD NEGERI SIDOMULYO 02	20554244	Selorejo
421	UPT SD NEGERI SIDOMULYO 03	20554245	Selorejo
422	UPT SD NEGERI SIDOMULYO 04	20514182	Selorejo
423	UPT SD NEGERI SUMBERAGUNG 01	20551713	Selorejo
424	UPT SD NEGERI SUMBERAGUNG 02	20549736	Selorejo
425	UPT SD NEGERI SUMBERAGUNG 03	20551739	Selorejo
426	UPT SD NEGERI SUMBERAGUNG 04	20514547	Selorejo

<b>NO</b>	<b>NAMA LEMBAGA</b>	<b>NPSN</b>	<b>KECAMATAN</b>
427	UPT SD NEGERI BAGELENAN 02	20514726	Srengat
428	UPT SD NEGERI BAGELENAN 03	20514725	Srengat
429	UPT SD NEGERI DANDONG 01	20515173	Srengat
430	UPT SD NEGERI DANDONG 02	20515172	Srengat
431	UPT SD NEGERI DERMOJAYAN 01	20515178	Srengat
432	UPT SD NEGERI KANDANGAN 01	20514946	Srengat
433	UPT SD NEGERI KANDANGAN 02	20514945	Srengat
434	UPT SD NEGERI KARANGGAYAM 01	20514937	Srengat
435	UPT SD NEGERI KARANGGAYAM 02	20514936	Srengat
436	UPT SD NEGERI KAUMAN 01	20515028	Srengat
437	UPT SD NEGERI KAUMAN 02	20515027	Srengat
438	UPT SD NEGERI KENDALREJO	20514997	Srengat
439	UPT SD NEGERI KERJEN	20514992	Srengat
440	UPT SD NEGERI MARON	20514235	Srengat
441	UPT SD NEGERI NGAGLIK 01	20514203	Srengat
442	UPT SD NEGERI NGAGLIK 02	20514202	Srengat
443	UPT SD NEGERI NGAGLIK 03	20514201	Srengat
444	UPT SD NEGERI PAKISREJO 01	20514331	Srengat
445	UPT SD NEGERI PAKISREJO 02	20514330	Srengat
446	UPT SD NEGERI PURWOKERTO 01	20514118	Srengat
447	UPT SD NEGERI SELOKAJANG 01	20514177	Srengat
448	UPT SD NEGERI SELOKAJANG 02	20514176	Srengat
449	UPT SD NEGERI SELOKAJANG 03	20514175	Srengat
450	UPT SD NEGERI SRENGAT 01	20514155	Srengat
451	UPT SD NEGERI SRENGAT 02	20514154	Srengat
452	UPT SD NEGERI SRENGAT 03	20514153	Srengat
453	UPT SD NEGERI TOGOGAN 01	20514572	Srengat
454	UPT SD NEGERI TOGOGAN 02	20514571	Srengat
455	UPT SD NEGERI WONOREJO 01	20514377	Srengat
456	UPT SD NEGERI WONOREJO 02	20514375	Srengat
457	UPT SD NEGERI BACEM 02	20514732	Sutojayan
458	UPT SD NEGERI BACEM 03	20554658	Sutojayan
459	UPT SD NEGERI JEGU 01	20514957	Sutojayan
460	UPT SD NEGERI JEGU 02	20514956	Sutojayan
461	UPT SD NEGERI JEGU 03	20514955	Sutojayan
462	UPT SD NEGERI JINGGLONG 01	20514951	Sutojayan
463	UPT SD NEGERI JINGGLONG 02	20514966	Sutojayan
464	UPT SD NEGERI JINGGLONG 03	20514967	Sutojayan
465	UPT SD NEGERI KALIPANG 01	20514925	Sutojayan
466	UPT SD NEGERI KALIPANG 02	20514924	Sutojayan
467	UPT SD NEGERI KALIPANG 03	20514923	Sutojayan
468	UPT SD NEGERI KALIPANG 04	20514922	Sutojayan
469	UPT SD NEGERI KAULON 01	20515030	Sutojayan
470	UPT SD NEGERI KAULON 02	20515029	Sutojayan
471	UPT SD NEGERI KEDUNGBUNDER 01	20515043	Sutojayan
472	UPT SD NEGERI KEMBANGARUM	20515021	Sutojayan
473	UPT SD NEGERI PANDANARUM 01	20514329	Sutojayan
474	UPT SD NEGERI PANDANARUM 02	20514328	Sutojayan
475	UPT SD NEGERI PANDANARUM 03	20514327	Sutojayan



<b>NO</b>	<b>NAMA LEMBAGA</b>	<b>NPSN</b>	<b>KECAMATAN</b>
476	UPT SD NEGERI SUKOREJO 01	20552230	Sutojayan
477	UPT SD NEGERI SUKOREJO 02	20514554	Sutojayan
478	UPT SD NEGERI SUMBERJO	20514491	Sutojayan
479	UPT SD NEGERI SUTOJAYAN 01	20514634	Sutojayan
480	UPT SD NEGERI SUTOJAYAN 02	20514616	Sutojayan
481	UPT SD NEGERI SUTOJAYAN 03	20514615	Sutojayan
482	UPT SD NEGERI SUTOJAYAN 04	20514614	Sutojayan
483	UPT SD NEGERI BAJANG 01	20514706	Talun
484	UPT SD NEGERI BAJANG 02	20515126	Talun
485	UPT SD NEGERI BAJANG 03	20515106	Talun
486	UPT SD NEGERI BENDOSEWU 01	20515090	Talun
487	UPT SD NEGERI BENDOSEWU 02	20515072	Talun
488	UPT SD NEGERI BENDOSEWU 03	20515071	Talun
489	UPT SD NEGERI DUREN 01	20515192	Talun
490	UPT SD NEGERI DUREN 02	20515193	Talun
491	UPT SD NEGERI JABUNG	20515155	Talun
492	UPT SD NEGERI JAJAR 01	20515154	Talun
493	UPT SD NEGERI JAJAR 02	20515153	Talun
494	UPT SD NEGERI JEBLOG	20514959	Talun
495	UPT SD NEGERI KAMULAN 01	20514948	Talun
496	UPT SD NEGERI KAMULAN 02	20514947	Talun
497	UPT SD NEGERI KAWERON 01	20515024	Talun
498	UPT SD NEGERI KAWERON 02	20515023	Talun
499	UPT SD NEGERI KENDALREJO 01	20514996	Talun
500	UPT SD NEGERI KENDALREJO 02	20514995	Talun
501	UPT SD NEGERI KENDALREJO 04	20514994	Talun
502	UPT SD NEGERI PASIRHARJO 01	20514273	Talun
503	UPT SD NEGERI PASIRHARJO 02	20514272	Talun
504	UPT SD NEGERI SRAGI	20514156	Talun
505	UPT SD NEGERI TALUN 02	20514612	Talun
506	UPT SD NEGERI TALUN 03	20514611	Talun
507	UPT SD NEGERI TALUN 05	20514195	Talun
508	UPT SD NEGERI TUMPANG 01	20514587	Talun
509	UPT SD NEGERI TUMPANG 02	20514586	Talun
510	UPT SD NEGERI TUMPANG 03	20514585	Talun
511	UPT SD NEGERI WONOREJO 01	20551735	Talun
512	UPT SD NEGERI WONOREJO 02	20551736	Talun
513	UPT SD NEGERI BAKUNG 01	20551706	Udanawu
514	UPT SD NEGERI BAKUNG 02	20551707	Udanawu
515	UPT SD NEGERI BAKUNG 03	20515101	Udanawu
516	UPT SD NEGERI BAKUNG 04	20515100	Udanawu
517	UPT SD NEGERI BENDOREJO 01	20515114	Udanawu
518	UPT SD NEGERI BESUKI 01	20515065	Udanawu
519	UPT SD NEGERI JATI 01	20515128	Udanawu
520	UPT SD NEGERI KARANGGONDANG 01	20514934	Udanawu
521	UPT SD NEGERI KARANGGONDANG 02	20514916	Udanawu
522	UPT SD NEGERI MANGUNAN 01	20514240	Udanawu
523	UPT SD NEGERI MANGUNAN 02	20514239	Udanawu
524	UPT SD NEGERI RINGINANOM 01	20514060	Udanawu

<b>NO</b>	<b>NAMA LEMBAGA</b>	<b>NPSN</b>	<b>KECAMATAN</b>
525	UPT SD NEGERI RINGINANOM 02	20514061	Udanawu
526	UPT SD NEGERI SLEMANAN 01	20514135	Udanawu
527	UPT SD NEGERI SLEMANAN 02	20514134	Udanawu
528	UPT SD NEGERI SUKOREJO 01	20551704	Udanawu
529	UPT SD NEGERI SUKOREJO 02	20551705	Udanawu
530	UPT SD NEGERI SUMBERSARI 01	20514517	Udanawu
531	UPT SD NEGERI SUMBERSARI 02	20514516	Udanawu
532	UPT SD NEGERI TEMENGGUNGAN 01	20514619	Udanawu
533	UPT SD NEGERI TEMENGGUNGAN 02	20514601	Udanawu
534	UPT SD NEGERI TUNJUNG 01	20514557	Udanawu
535	UPT SD NEGERI TUNJUNG 03	20514405	Udanawu
536	UPT SD NEGERI GONDANGTAPEN	20515159	Wates
537	UPT SD NEGERI MOJOREJO 01	20514258	Wates
538	UPT SD NEGERI MOJOREJO 02	20514257	Wates
539	UPT SD NEGERI MOJOREJO 03	20514256	Wates
540	UPT SD NEGERI PURWOREJO 01	20552139	Wates
541	UPT SD NEGERI PURWOREJO 02	20514113	Wates
542	UPT SD NEGERI PURWOREJO 04	20552141	Wates
543	UPT SD NEGERI RINGINREJO 01	20514074	Wates
544	UPT SD NEGERI RINGINREJO 02	20514089	Wates
545	UPT SD NEGERI RINGINREJO 03	20514088	Wates
546	UPT SD NEGERI RINGINREJO 04	20514059	Wates
547	UPT SD NEGERI SUKOREJO 01	20552138	Wates
548	UPT SD NEGERI SUKOREJO 03	20514534	Wates
549	UPT SD NEGERI SUMBERARUM 02	20514545	Wates
550	UPT SD NEGERI TUGUREJO 01	20514570	Wates
551	UPT SD NEGERI TUGUREJO 02	20514559	Wates
552	UPT SD NEGERI TUGUREJO 03	20514558	Wates
553	UPT SD NEGERI TULUNGREJO 01	20552136	Wates
554	UPT SD NEGERI TULUNGREJO 02	20552137	Wates
555	UPT SD NEGERI TULUNGREJO 04	20551748	Wates
556	UPT SD NEGERI WATES 01	20514386	Wates
557	UPT SD NEGERI WATES 02	20514385	Wates
558	UPT SD NEGERI WATES 04	20514384	Wates
559	UPT SD NEGERI WATES 05	20514383	Wates
560	UPT SD NEGERI BABADAN 01	20514722	Wlingi
561	UPT SD NEGERI BABADAN 02	20514723	Wlingi
562	UPT SD NEGERI BABADAN 03	20514738	Wlingi
563	UPT SD NEGERI BABADAN 04	20514737	Wlingi
564	UPT SD NEGERI BABADAN 05	20514736	Wlingi
565	UPT SD NEGERI BALEREJO 01	20552219	Wlingi
566	UPT SD NEGERI BALEREJO 03	20552216	Wlingi
567	UPT SD NEGERI BERU 01	20515069	Wlingi
568	UPT SD NEGERI BERU 03	20515067	Wlingi
569	UPT SD NEGERI KLEMUNAN 01	20515004	Wlingi
570	UPT SD NEGERI KLEMUNAN 02	20515020	Wlingi
571	UPT SD NEGERI KLEMUNAN 03	20515019	Wlingi
572	UPT SD NEGERI NGADIRENGGO 01	20514211	Wlingi
573	UPT SD NEGERI NGADIRENGGO 02	20514210	Wlingi

<b>NO</b>	<b>NAMA LEMBAGA</b>	<b>NPSN</b>	<b>KECAMATAN</b>
574	UPT SD NEGERI NGADIRENGGO 03	20514209	Wlingi
575	UPT SD NEGERI NGADIRENGGO 04	20514208	Wlingi
576	UPT SD NEGERI NGADIRENGGO 05	20514207	Wlingi
577	UPT SD NEGERI TANGKIL 01	20514604	Wlingi
578	UPT SD NEGERI TANGKIL 02	20514603	Wlingi
579	UPT SD NEGERI TANGKIL 03	20514602	Wlingi
580	UPT SD NEGERI TEGALASRI 01	20514626	Wlingi
581	UPT SD NEGERI TEGALASRI 02	20514625	Wlingi
582	UPT SD NEGERI TEGALASRI 03	20514624	Wlingi
583	UPT SD NEGERI TEGALASRI 04	20514623	Wlingi
584	UPT SD NEGERI TEMBALANG	20514620	Wlingi
585	UPT SD NEGERI WLINGI 01	20514382	Wlingi
586	UPT SD NEGERI WLINGI 02	20514381	Wlingi
587	UPT SD NEGERI WLINGI 03	20514380	Wlingi
588	UPT SD NEGERI GANDEKAN 01	20515185	Wonodadi
589	UPT SD NEGERI GANDEKAN 02	20515184	Wonodadi
590	UPT SD NEGERI GANDEKAN 04	20515183	Wonodadi
591	UPT SD NEGERI JATEN	20515146	Wonodadi
592	UPT SD NEGERI KALIBOTO	20514971	Wonodadi
593	UPT SD NEGERI KEBONAGUNG 01	20515038	Wonodadi
594	UPT SD NEGERI KEBONAGUNG 03	20515039	Wonodadi
595	UPT SD NEGERI KOLOMAYAN 01	20515018	Wonodadi
596	UPT SD NEGERI KOLOMAYAN 02	20515017	Wonodadi
597	UPT SD NEGERI KOLOMAYAN 03	20515016	Wonodadi
598	UPT SD NEGERI KUNIR 01	20515006	Wonodadi
599	UPT SD NEGERI KUNIR 02	20515005	Wonodadi
600	UPT SD NEGERI KUNIR 03	20514985	Wonodadi
601	UPT SD NEGERI PIKATAN 01	20514300	Wonodadi
602	UPT SD NEGERI REJOSARI	20514072	Wonodadi
603	UPT SD NEGERI SALAM	20514087	Wonodadi
604	UPT SD NEGERI TAWANGREJO 01	20514631	Wonodadi
605	UPT SD NEGERI TAWANGREJO 02	20514630	Wonodadi
606	UPT SD NEGERI WONODADI 01	20514379	Wonodadi
607	UPT SD NEGERI WONODADI 03	20514378	Wonodadi
608	UPT SD NEGERI GUNUNGGEDE 02	20515158	Wonotirto
609	UPT SD NEGERI GUNUNGGEDE 03	20515157	Wonotirto
610	UPT SD NEGERI GUNUNGGEDE 04	20515156	Wonotirto
611	UPT SD NEGERI KALIGRENJENG 01	20514931	Wonotirto
612	UPT SD NEGERI KALIGRENJENG 02	20514930	Wonotirto
613	UPT SD NEGERI NGADIPURO 01	20514252	Wonotirto
614	UPT SD NEGERI NGADIPURO 03	20514232	Wonotirto
615	UPT SD NEGERI NGADIPURO 04	20514231	Wonotirto
616	UPT SD NEGERI NGENI 01	20514225	Wonotirto
617	UPT SD NEGERI NGENI 02	20514224	Wonotirto
618	UPT SD NEGERI NGENI 03	20514223	Wonotirto
619	UPT SD NEGERI NGENI 04	20514221	Wonotirto
620	UPT SD NEGERI NGENI 05	20514220	Wonotirto
621	UPT SD NEGERI NGENI 06	20514219	Wonotirto
622	UPT SD NEGERI NGENI 07	20514218	Wonotirto

NO	NAMA LEMBAGA	NPSN	KECAMATAN
623	UPT SD NEGERI NGENI 08	20514217	Wonotirto
624	UPT SD NEGERI PASIRAMAN 01	20514276	Wonotirto
625	UPT SD NEGERI PASIRAMAN 02	20514275	Wonotirto
626	UPT SD NEGERI PASIRAMAN 03	20514274	Wonotirto
627	UPT SD NEGERI SUMBERBOTO 02	20514520	Wonotirto
628	UPT SD NEGERI SUMBERBOTO 03	20514502	Wonotirto
629	UPT SD NEGERI SUMBERBOTO 04	20514501	Wonotirto
630	UPT SD NEGERI SUMBERBOTO 05	20514500	Wonotirto
631	UPT SD NEGERI TAMBAKREJO 01	20514609	Wonotirto
632	UPT SD NEGERI TAMBAKREJO 02	20514606	Wonotirto
633	UPT SD NEGERI WONOTIRTO 01	20514373	Wonotirto
634	UPT SD NEGERI WONOTIRTO 02	20514388	Wonotirto
635	UPT SD NEGERI WONOTIRTO 03	20514389	Wonotirto
636	UPT SD NEGERI WONOTIRTO 04	20514403	Wonotirto
637	UPT SD NEGERI WONOTIRTO 05	20514404	Wonotirto
<b>JENJANG SMP</b>			
1	UPT SMP NEGERI 1 BAKUNG	20551741	Bakung
2	UPT SMP NEGERI 2 BAKUNG	20514408	Bakung
3	UPT SMP NEGERI 1 BINANGUN	20514474	Binangun
4	UPT SMP NEGERI 1 DOKO	20514473	Doko
5	UPT SMP NEGERI 2 DOKO	20514423	Doko
6	UPT SMP NEGERI 3 DOKO	20514428	Doko
7	UPT SMP NEGERI 1 GANDUSARI	20514472	Gandusari
8	UPT SMP NEGERI 2 GANDUSARI	20551720	Gandusari
9	UPT SMP NEGERI 1 GARUM	20514471	Garum
10	UPT SMP NEGERI 2 GARUM	20514439	Garum
11	UPT SMP NEGERI 1 KADEMANGAN	20514470	Kademangan
12	UPT SMP NEGERI 2 KADEMANGAN	20514438	Kademangan
13	UPT SMP NEGERI 3 KADEMANGAN	20514427	Kademangan
14	UPT SMP NEGERI 1 KANIGORO	20551715	Kanigoro
15	UPT SMP NEGERI 1 KESAMBEN	20551717	Kesamben
16	UPT SMP NEGERI 1 NGLEGOK	20514422	Nglegok
17	UPT SMP NEGERI 2 NGLEGOK	20514437	Nglegok
18	UPT SMP NEGERI 3 NGLEGOK	20514426	Nglegok
19	UPT SMP NEGERI 1 PANGGUNGREJO	20551714	Panggungrejo
20	UPT SMP NEGERI 2 PANGGUNGREJO	20514436	Panggungrejo
21	UPT SMP SATU ATAP PANGGUNGREJO	20575272	Panggungrejo
22	UPT SMP SATU ATAP KALIGAMBIR	69787512	Panggungrejo
23	UPT SMP NEGERI 1 PONGGOK	20514420	Ponggok
24	UPT SMP NEGERI 2 PONGGOK	20514435	Ponggok
25	UPT SMP NEGERI 3 PONGGOK	20514425	Ponggok
26	UPT SMP NEGERI 1 SANANKULON	20551738	Sanankulon
27	UPT SMP NEGERI 1 SELOPURO	20514418	Selopuro
28	UPT SMP NEGERI 1 SELOREJO	20551750	Selorejo
29	UPT SMP NEGERI 2 SELOREJO	20549317	Selorejo
30	UPT SMP NEGERI 1 SRENGAT	20551746	Srengat
31	UPT SMP NEGERI 2 SRENGAT	20551716	Srengat
32	UPT SMP NEGERI 3 SRENGAT	20514407	Srengat
33	UPT SMP NEGERI 1 SUTOJAYAN	20514415	Sutojayan

NO	NAMA LEMBAGA	NPSN	KECAMATAN
34	UPT SMP NEGERI 2 SUTOJAYAN	20514433	Sutojayan
35	UPT SMP SATU ATAP SUTOJAYAN	20554574	Sutojayan
36	UPT SMP NEGERI 1 TALUN	20514414	Talun
37	UPT SMP NEGERI 2 TALUN	20514432	Talun
38	UPT SMP NEGERI 1 UDANAWU	20514413	Udanawu
39	UPT SMP SATU ATAP UDANAWU	20551709	Udanawu
40	UPT SMP NEGERI 1 WATES	20514412	Wates
41	UPT SMP NEGERI 2 WATES	20514431	Wates
42	UPT SMP NEGERI 1 WLINGI	20514411	Wlingi
43	UPT SMP NEGERI 2 WLINGI	20514430	Wlingi
44	UPT SMP SATU ATAP WLINGI	20554575	Wlingi
45	UPT SMP NEGERI 1 WONODADI	20551719	Wonodadi
46	UPT SMP NEGERI 1 WONOTIRTO	20514409	Wonotirto
47	UPT SMP NEGERI 2 WONOTIRTO	20514429	Wonotirto
48	UPT SMP SATU ATAP WONOTIRTO	20551731	Wonotirto

BUPATI BLITAR,

Ttd.

RIJANTO

Salinan sesuai dengan aslinya  
An. SEKRETARIS DAERAH  
ASISTEN PEMERINTAHAN DAN KESRA  
U.b.  
**KEPALA BAGIAN HUKUM**

ttd.  
**AGUS CUNANTO, S.H.**  
Pembina Tk. I  
NIP. 19650420 199008 1 002

LAMPIRAN II PERATURAN BUPATI BLITAR

NOMOR : 13 TAHUN 2018

TANGGAL : 23 MARET 2018

BAGAN STRUKTUR  
ORGANISASI UPT KELAS A

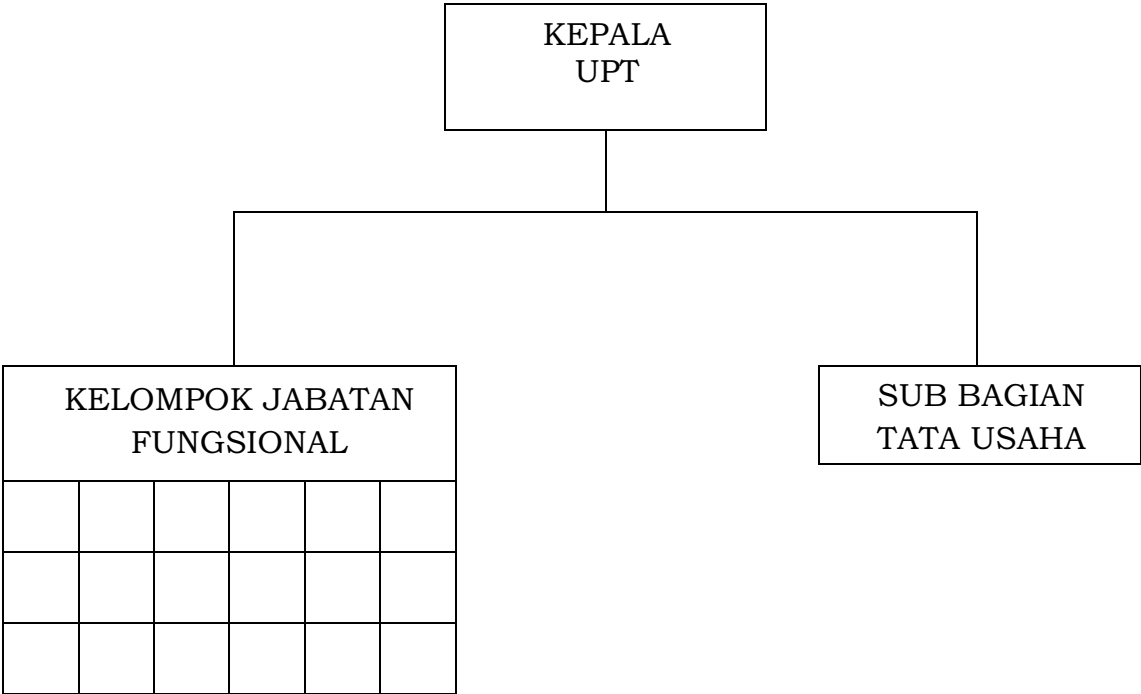

BUPATI BLITAR,

Ttd.

RIJANTO

Salinan sesuai dengan aslinya  
An. SEKRETARIS DAERAH  
ASISTEN PEMERINTAHAN DAN KESRA  
U.b.  
**KEPALA BAGIAN HUKUM**

Ttd.  
**AGUS CUNANTO, S.H.**  
Pembina Tk. I  
NIP. 19650420 199008 1 002

LAMPIRAN III PERATURAN BUPATI BLITAR

NOMOR : 13 TAHUN 2018

TANGGAL : 23 MARET 2018

BAGAN STRUKTUR  
ORGANISASI UPT KELAS B

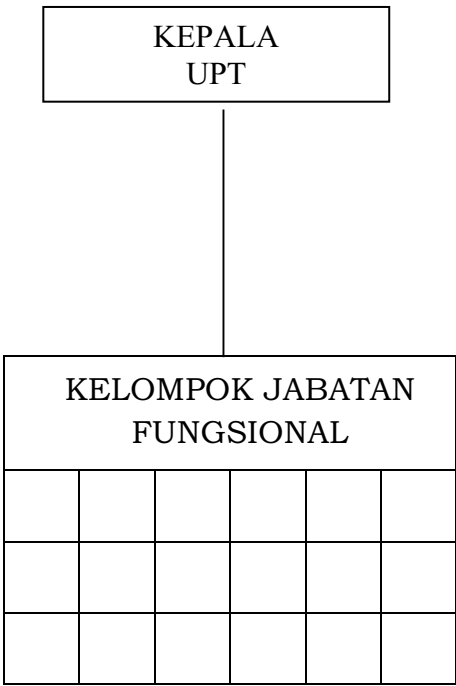

BUPATI BLITAR,

Ttd.

RIJANTO

Salinan sesuai dengan aslinya  
An. SEKRETARIS DAERAH  
ASISTEN PEMERINTAHAN DAN KESRA  
U.b.  
**KEPALA BAGIAN HUKUM**

Ttd.  
**AGUS CUNANTO, S.H.**  
Pembina Tk. I  
NIP. 19650420 199008 1 002