



KABUPATEN CIANJUR

NOMOR 42

TAHUN 2009

PERATURAN BUPATI CIANJUR

NOMOR 42 TAHUN 2009

TENTANG

PEMBENTUKAN TAMAN KANAK-KANAK NEGERI DAN
SEKOLAH DASAR NEGERI (SDN)

BUPATI CIANJUR,

- Menimbang** :
- a. bahwa sesuai dengan kebutuhan pelayanan kepada masyarakat yang membutuhkan pelayanan pendidikan anak usia dini pada jalur persekolahan dan pendidikan dasar pada Sekolah Dasar, perlu membentuk lembaga yang melaksanakan sebagian tugas dan fungsi dinas di bidang penyelenggaraan Taman Kanak-Kanak Negeri dan Sekolah Dasar Negeri (SDN);
 - b. bahwa berdasarkan pertimbangan sebagaimana dimaksud pada huruf a serta sesuai dengan Peraturan Daerah Nomor 07 Tahun 2008 dan Peraturan Bupati Cianjur Nomor 04 Tahun 2009, pembentukan Taman Kanak-Kanak Negeri dan Sekolah Dasar Negeri (SDN) dimaksud perlu ditetapkan dengan Peraturan Bupati.

- Mengingat** :
1. Undang-Undang Nomor 14 Tahun 1950 tentang Pemerintahan Daerah Kabupaten Dalam Lingkungan Propinsi Jawa Barat (Berita Negara Tahun 1950 Nomor 43);
 2. Undang-Undang Nomor 8 Tahun 1974 tentang Pokok-pokok Kepegawaian (Lembaran Negara Tahun 1974 Nomor 55, Tambahan Lembaran Negara Nomor 3041) sebagaimana telah diubah dengan Undang-Undang Nomor 43 Tahun 1999 tentang Perubahan Atas Undang-Undang Nomor 8 Tahun 1974 tentang Pokok-pokok Kepegawaian (Lembaran Negara Tahun 1999 Nomor 189, Tambahan Lembaran Negara Nomor 3890);
 3. Undang-Undang Nomor 32 Tahun 2004 tentang Pemerintahan Daerah (Lembaran Negara Tahun 2004 Nomor 125 Tambahan Lembaran Negara Nomor 4437) sebagaimana telah diubah dengan Undang-Undang Nomor 8 Tahun 2005 tentang Penetapan Peraturan Pemerintah Pengganti Undang-Undang Nomor 3 Tahun 2005 tentang Perubahan Atas Undang-Undang Nomor 32 Tahun 2004 tentang Pemerintahan Daerah menjadi Undang-undang (Lembaran Negara Republik Indonesia Tahun 2005 Nomor 108 Tambahan Lembaran Negara Republik Indonesia Nomor 4548) jo. Undang-Undang Nomor 12 Tahun 2008 tentang Perubahan Kedua Atas Undang-Undang Nomor 32 Tahun 2004 tentang Pemerintahan Daerah (Lembaran Negara Tahun 2008 Nomor 59, Tambahan Lembaran Negara Nomor 4844);
 4. Undang-Undang Nomor 33 Tahun 2004 tentang Perimbangan Keuangan Antara Pemerintah Pusat dan Pemerintahan Daerah (Lembaran Negara Tahun 2004 Nomor 125, Tambahan Lembaran Negara Nomor 4437);

Jalan Siti Jenab No. 31 Telepon (0263) 261882 Fax. (0263) 260981
Cianjur 43211 Jawa Barat

6-35-24-24-3-3-3

5. Peraturan Pemerintah Nomor 38 Tahun 2007 tentang Pembagian Urusan Pemerintahan Antara Pemerintah, Pemerintahan Daerah Propinsi, dan Pemerintahan Daerah Kabupaten/Kota (Lembaran Negara 2007 Nomor 82, Tambahan Lembaran Negara Nomor 4737);
6. Peraturan Pemerintah Nomor 41 Tahun 2007 tentang Pedoman Organisasi Perangkat Daerah (Lembaran Negara Tahun 2007 Nomor 89, Tambahan Lembaran Negara Nomor 4741);
7. Peraturan Menteri Dalam Negeri Nomor 57 Tahun 2007 tentang Petunjuk Teknis Penataan Organisasi Perangkat Daerah;
8. Peraturan Daerah Kabupaten Cianjur Nomor 02 Tahun 2001 tentang Tata Cara Penyusunan Peraturan Daerah dan Pencabutan Lembaran Daerah (Lembaran Daerah Tahun 2001 Nomor 43 Seri D) sebagaimana telah diubah dengan Peraturan Daerah Kabupaten Cianjur Nomor 02 Tahun 2006 tentang Perubahan Pertama Atas Peraturan Daerah Nomor 02 Tahun 2001 tentang (Lembaran Daerah Tahun 2006 Nomor 02 Seri D);
9. Peraturan Daerah Kabupaten Cianjur Nomor 03 Tahun 2008 tentang Urusan Pemerintahan Daerah (Lembaran Daerah Tahun 2008 Nomor 03 Seri D);
10. Peraturan Daerah Kabupaten Cianjur Nomor 07 Tahun 2008 tentang Organisasi Pemerintahan Daerah dan Pembentukan Organisasi Perangkat Daerah Kabupaten Cianjur (Lembaran Daerah Tahun 2008 Nomor 07 Seri D);
11. Peraturan Bupati Cianjur Nomor 04 Tahun 2009 tentang Tugas, Fungsi dan Tata Kerja Unit Organisasi di Lingkungan Dinas Pendidikan (Berita Daerah Tahun 2009 Nomor 04);
12. Peraturan Bupati Cianjur Nomor 40 Tahun 2009 tentang Pembentukan Pusat Pembinaan Pendidikan Taman Kanak-Kanak dan Sekolah Dasar pada Dinas Pendidikan (Berita Daerah Tahun 2009 Nomor 40);
13. Peraturan Bupati Cianjur Nomor 41 Tahun 2009 tentang Organisasi dan Tata Kerja Pusat Pembinaan Pendidikan Taman Kanak-Kanak dan Sekolah Dasar pada Dinas Pendidikan (Berita Daerah Tahun 2009 Nomor 41).

MEMUTUSKAN :

Menetapkan : PERATURAN BUPATI TENTANG PEMBENTUKAN TAMAN KANAK-KANAK NEGERI DAN SEKOLAH DASAR NEGERI (SDN).

Pasal 1

- (1) Dengan Peraturan Bupati ini, pada Dinas Pendidikan dibentuk :
 - a. Taman Kanak-Kanak Negeri;
 - b. Sekolah Dasar Negeri (SDN).
- (2) Taman Kanak-Kanak Negeri sebagaimana dimaksud pada ayat (1) huruf a, yaitu :
 - a. Taman Kanak-Kanak Negeri Cianjur di Kecamatan Cianjur;
 - b. Taman Kanak-Kanak Negeri Ciranjang di Kecamatan Ciranjang;
 - c. Taman Kanak-Kanak Negeri Takokak di Kecamatan Takokak.
- (3) Status kelembagaan Taman Kanak-Kanak (TK) dan Sekolah Dasar Negeri (SDN) sebagaimana dimaksud pada ayat (1) adalah unit pelayanan di Pusat Pembinaan Pendidikan Taman Kanak-Kanak dan Sekolah Dasar pada Dinas Pendidikan Kabupaten Cianjur.

- (4) Nomenklatur, alamat dan Nomor Induk Sekolah sebagaimana dimaksud pada ayat (1) huruf b tercantum pada Lampiran Peraturan Bupati ini.

Pasal 2

Biaya operasional Taman Kanak-Kanak (TK) dan Sekolah Dasar Negeri (SDN) dibebankan kepada Anggaran Pendapatan dan Belanja Daerah Kabupaten Cianjur dan/atau sumbangan lain yang sah sesuai dengan ketentuan dan/atau peraturan perundang-undangan yang berlaku.

Pasal 3

- (1) Dengan berlakunya Peraturan Bupati ini, maka segala ketentuan dan/atau peraturan yang bertentangan dengan Peraturan Bupati ini dinyatakan tidak berlaku.
- (2) Hal-hal lain yang belum cukup diatur dalam Peraturan Bupati ini akan diatur dan ditetapkan kemudian oleh Bupati, sesuai dengan ketentuan dan/atau peraturan perundang-undangan yang berlaku.

Pasal 4

Peraturan Bupati ini mulai berlaku pada tanggal diundangkan.

Agar setiap orang mengetahuinya, memerintahkan pengundangan Peraturan Bupati ini dengan penempatannya dalam Berita Daerah.

Ditetapkan di Cianjur
pada tanggal 25 Maret 2009
BUPATI CIANJUR,

Cap/ttd. -

TJETJEP MUCHTAR SOLEH

Diundangkan di Cianjur
pada tanggal 25 Maret 2009
DAERAH,



BERITA DAERAH KABUPATEN CIANJUR NOMOR 42 TAHUN 2009

LAMPIRAN PERATURAN BUPATI CIANJUR
NOMOR 42 TAHUN 2009

TENTANG
PEMBENTUKAN TAMAN KANAK-KANAK NEGERI DAN
SEKOLAH DASAR NEGERI (SDN)

DAFTAR SEKOLAH DASAR NEGERI

No.	Narna Sekolah	Alamat	Desa/Kelurahan	NIS		
1	2	3	4	5		
01.KECAMATAN CIANJUR						
1	SDN Tanjunglaya	Jl. Ds.Bahakankaret	Babakan karet	10	01	01
2	SDN Ciboureum	Kp.Ciboureum	Babakan karet	10	01	02
3	SDN Tanjungharapan	Kp. Sanapala	Babakan karet	10	01	03
4	SDN Selagedang	Kp.Nagrak	Nagrak	10	01	04
5	SDN Karanglengah	Jl. Gatot Mangkupraja	Nagrak	10	01	05
6	SDN Nagrak	Jl. Gatot Mangkupraja	Nagrak	10	01	06
7	SDN Selahun	Kp. Margaluyu	Nagrak	10	01	07
8	SDN Wargasari	Kp. Rawacina	Nagrak	10	01	08
9	SDN Bukitnulya	Sukamaju	Sukamaju	10	01	09
10	SDN Cikaret 1	Gg. Mesjid Jami	Sukamaju	10	01	10
11	SDN Cikaret 1	Kp. Cikaret	Sukamaju	10	01	11
12	SDN Sukawening	Kp. Cikaret Hilir	Sukamaju	10	01	12
13	SDN Pagarsari	Kp. Panembong Girang	Mekarsari	10	01	13
14	SDN Caringin	Kp. Caringin	Mekarsari	10	01	14
15	SDN Tamansari	Jl. Babakan Karet	Mekarsari	10	01	15
16	SDN Simasari	Mekarsari	Mekarsari	10	01	16
17	SDN Panembong 1	Jl. Ds.Limbangansari	Limbangansari	10	01	17
18	SDN Panembong 2	Jl. Ds.Limbangansari	Limbangansari	10	01	18
19	SDN Limbangansari	Kp. Caringin	Limbangansari	10	01	19
20	SDN Kencanasari	Kp. Tegallega	Limbangansari	10	01	20
21	SDN Suryasari	Kp. Limbangansari	Limbangansari	10	01	21
22	SDN Ibu Jenab 1	Jl. Siti Jenab No.35	Pamoyanan	10	01	22
23	SDN Ibu Jenab 3	Jl. Stukmal No.14	Pamoyanan	10	01	23
24	SDN Gelar 1	Jl. Stekmal	Pamoyanan	10	01	24
25	SDN Widurikencana	Pamoyanan	Pamoyanan	10	01	25
26	SDN Gelar 2	Jl. Stekmal	Pamoyanan	10	01	26
27	SDN Lembursitu	Pamoyanan	Pamoyanan	10	01	27
28	SDN Ibu Dewi 2	Jl. Siliwangi No.46	Sawahgede	10	01	28
29	SDN Ibu Dewi 8	Jl. Siliwangi No.46	Sawahgede	10	01	29
30	SDN Ibu Dewi 1	Jl. Siliwangi No.25	Sawahgede	10	01	30
31	SDN Ibu Dewi 4	Jl. Siliwangi No.27	Sawahgede	10	01	31
32	SDN Ibu Dewi 5	Jl. Siliwangi No.27	Sawahgede	10	01	32
33	SDN Ibu Dewi 3	Jl. Siliwangi No.52	Sawahgede	10	01	33
34	SDN Ibu Dewi 7	Jl. Siliwangi No.52	Sawahgede	10	01	34
35	SDN Ibu Dewi 8	Jl. Perwira No.11	Sawahgede	10	01	35
36	SDN Dipawangi	Jl. Dipawangi No.2	Sawahgede	10	01	36
37	SDN Bojongherang 1	Jl. Otista I No.18	Bojongherang	10	01	37
38	SDN Bojongherang 2	Jl. Otista I No.18	Bojongherang	10	01	38
39	SDN Bojongherang 4	Jl. Otista I No.18	Bojongherang	10	01	39
40	SDN Buniwangi	Jl. Otista I No.18	Bojongherang	10	01	40
41	SDN Palasari	Jl. Dr.Muwardi	Bojongherang	10	01	41
42	SDN Selakopi 1	Jl. Ir.H.Juanda No. 80	Bojongherang	10	01	42
43	SDN Selakopi 2	Jl. Ir.H.Juanda No. 80	Bojongherang	10	01	43
44	SDN Megasari	Jl. Dr.Muwardi	Bojongherang	10	01	44
45	SDN Sayang Heulang	Jl. Dr. Muwardi	Bojongherang	10	01	45
46	SDN Sayang 1	Jl. Prof.M.Yamin	Sayang	10	01	46
47	SDN Sayang 2	Jl. Prof.M.Yamin	Sayang	10	01	47
48	SDN Sayang 4	Jl. Prof.M.Yamin	Sayang	10	01	48
49	SDN Sayangsemper	Jl. Prof.M.Yamin	Sayang	10	01	49
50	SDN Pataruman	Gg. Laksana No.2	Sayang	10	01	50
51	SDN Langensari	Gg. Laksana	Sayang	10	01	51
52	SDN Tugusari	Sayang	Sayang	10	01	52
53	SDN Lemburtengah 1	Jl. Arif R.H No.56	Solokpandan	10	01	53
54	SDN Lemburtengah 2	Jl. Arif R.H No.56	Solokpandan	10	01	54

1	2	3	4	5		
19.KECAMATAN TANGGEUNG						
1	SDN Sumberjaya	Bojongnangka	Tanggeung	10	19	01
2	SDN Geruda	bojongnangka	Tanggeung	10	19	02
3	SDN Layingsari	Layingsari	Tanggeung	10	19	03
4	SDN Karangtengah 1	Pasirhuni	Rawagode	10	19	04
5	SDN Cilongsong 1	Cilongsong	Cilongsong	10	19	05
6	SDN Cilongsong 2	Cigarut	Cilongsong	10	19	07
7	SDN Padalaksana	Cilutung	Cilongsong	10	19	06
8	SDN Margaluyu	Margaluyu	Margaluyu	10	19	08
9	SDN Palahar	Palahar	Margaluyu	10	19	09
10	SDN Karangtengah 2	Cidandang	Karangtengah	10	19	10
11	SDN Sumur	Sumur	Karangtengah	10	19	11
12	SDN Tegalmerek	Tegalmerek	Pagermaneuh	10	19	12
13	SDN Margalaksana	Cijampang	Pagermaneuh	10	19	13
14	SDN Pagsurmaneuh	Pagermaneuh	Pagermaneuh	10	19	14
15	SDN Sukadami	Sukadami	Bojongpetir	10	19	15
16	SDN Rahayu	Dampit	Bojongpetir	10	19	16
17	SDN Geyatri	Kebonjajang	Bojongpetir	10	19	17
18	SDN Sukamaju 1	Sukamaju	Ps. Jambu	10	19	18
19	SDN Sukamaju 2	Sukamaju	Pasirjambu	10	19	19
20	SDN Nyomplong	Nyomplong	Ps. Jambu	10	19	20
21	SDN Sukamanah	Sukamanah	Simajaya	10	19	21
22	SDN Sinargunung	Sinargunung	Simajaya	10	19	22
23	SDN Tegalpanjang	Tegalpanjang	Simajaya	10	19	23
24	SDN Simajaya	Karangayung	Simajaya	10	19	24
25	SDN Pasirgaling	Ps. Galing	Kerajaya	10	19	25
26	SDN Tanggeung	Mekarmulya	Kertajaya	10	19	26
27	SDN Wangun	Mekarmulya	Kertajaya	10	19	27
28	SDN Puspajaya	Puspajaya	Kertajaya	10	19	28
29	SDN Cilangkap	Cilangkap	Sukajaya	10	19	29
30	SDN Limbangansati	Sateupeul	Sukajaya	10	19	30
31	SDN Padamamu 1	Padamamu	Padaluyu	10	19	31
32	SDN Padamamu 2	Padamamu	Padaluyu	10	19	32
33	SDN Bojongpetir	Kp. Baru	Padaluyu	10	19	33
20.KECAMATAN CIBINONG						
1	SDN Rawasari	Cirawa	Pananggapan	10	20	01
2	SDN Cibinong 2	Gunungbitung	Pananggapan	10	20	02
3	SDN Winayabakti	Winaya	Pananggapan	10	20	03
4	SDN Neglasari	Ciburial	Pananggapan	10	20	04
5	SDN Cisokan	Cisokan	Pananggapan	10	20	05
6	SDN Sukakarta	Cijambe	Cikangkareng	10	20	06
7	SDN Puncakwangi	Situkiruh	Cikangkareng	10	20	07
8	SDN Bojongsari	Bojongsari	Cikangkareng	10	20	08
9	SDN Sekarwangi	Angkola	Sukajadi	10	20	09
10	SDN Wamasari	Warungtilu	Sukajadi	10	20	10
11	SDN Cibinong 1	Cibinong	Sukajadi	10	20	11
12	SDN Sukasima	Sukasima	Panyindangan	10	20	12
13	SDN Datarwaru	Datarwaru	Panyindangan	10	20	13
14	SDN Panyindangan	Panyindangan	Panyindangan	10	20	14
15	SDN Wargabakil	Cibatu	Panyindangan	10	20	15
16	SDN Kertamanah	Kebung	Panyindangan	10	20	16
17	SDN Solokanharau	Rancailot	Panyindangan	10	20	17
18	SDN Kedemangan 1	Perkebunan	Padasuka	10	20	18
21	SDN Kedemangan 2	Kaduneggang	Padasuka	10	20	21
19	SDN Padasuka	Padasuka	Padasuka	10	20	19
20	SDN Mekararum	Cijaa	Padasuka	10	20	20
22	SDN Cimaskara	Cimaskara	Cimaskara	10	20	22
23	SDN Sukatani	Sukatani	Cimaskara	10	20	23
24	SDN Waspada	Waspada	Cimaskara	10	20	24
25	SDN Cikangkareng 1	Cikurey	Pamoyanan	10	20	25

1	2	3	4	5		
29	SDN Cikangkareng 2	Cikangkareng	Pamoyanan	10	20	29
26	SDN Pasirceuri	Ps. Ceri	Pamoyanan	10	20	26
27	SDN Pamokolon	Pamokolon	Pamoyanan	10	20	27
28	SDN Gununganjung	Gn Anjung	Pamoyanan	10	20	28
30	SDN Kertasari	Pangaburan	Pamoyanan	10	20	30
31	SDN Padamukti	Ps. Luni	Pamoyanan	10	20	31
32	SDN Bojongkadu	Bojongkadu	Batulawang	10	20	32
33	SDN Baktirukya	Batulawang	Batulawang	10	20	33
34	SDN Mekaraksana	Cisalada	Batulawang	10	20	34
35	SDN Cilenggang	Cilenggang	Batulawang	10	20	35
36	SDN Cibatu	Cibatu	Batulawang	10	20	36
37	SDN Kutawinaya	Jamain	Sukamekar	10	20	37
38	SDN Dago	Dago	Sukamekar	10	20	38
39	SDN Panyaweyan	Panyaweyan	Sukamekar	10	20	39
40	SDN Kartarahayu	Cibatu	Sukamekar	10	20	40
41	SDN Tangkil	Tangkil	Hamerang	10	20	41
42	SDN Puncakmanik	Muaratilu	Ginjaya	10	20	42
43	SDN Medialwangi	Cimanggu	Ginjaya	10	20	43
44	SDN Margaluyu	Margaluyu	Wargaluyu	10	20	44
45	SDN Sindangasih	Sindang	Mekarmukti	10	20	45
46	SDN Cigombong	Parkabunan	Mekarmukti	10	20	46
47	SDN Cibatang	Cigombong	Mekarmukti	10	20	47
21.KECAMATAN SINDANGBARANG						
1	SDN Sindangbarang 1	Sindangbarang	Saganten	10	21	01
2	SDN Sindangbarang 2	Sindangbarang	Saganten	10	21	02
3	SDN Cicadas	Pancululu	Saganten	10	21	03
4	SDN Mekaraksana	Cilincing	Saganten	10	21	04
5	SDN Sindangbarang 3	Sindangbarang	Saganten	10	21	05
6	SDN Mekar Sari	Panunduan	Saganten	10	21	06
7	SDN Simpang 2	Cisitu	Muara Cikadu	10	21	07
8	SDN Sukalaksana	Loajajar	Muara Cikadu	10	21	08
9	SDN Sumberbakti	Cikaroya	Muara Cikadu	10	21	09
10	SDN Jayamekar	Bantaka	Muara Cikadu	10	21	10
11	SDN Yugasari	Yugasari	Jatisari	10	21	11
12	SDN Jatisari	Jatisari	Jatisari	10	21	12
13	SDN Majumulya	Majumulya	Jatisari	10	21	13
14	SDN Tanjungkerta	Kaliwangi	Jatisari	10	21	14
15	SDN Sukamaju	Sukamaju	Simagalih	10	21	15
16	SDN Simagalih	Puncak	Simagalih	10	21	16
17	SDN Pusakasari	Klaramenyan	Simagalih	10	21	17
18	SDN Neglasari	Neglasari	Simagalih	10	21	18
19	SDN Santosa	Babakn	Jayagiri	10	21	19
20	SDN Ciseureuh	Cidatan	Jayagiri	10	21	20
21	SDN Celarpawetan	Boler glang	Jayagiri	10	21	21
22	SDN Budibakti	Ps. Luhur	Jayagin	10	21	22
23	SDN Saktarmanah	Cipunaga	Kertasari	10	21	23
24	SDN Jatinegara	Jatinegara	Kertasari	10	21	24
25	SDN Pesimegara	Ps. Nagara	Kertasari	10	21	25
26	SDN Cimanggu	Cimanggu	Kertasari	10	21	26
27	SDN Simpang 1	Simpang	Cirimukti	10	21	27
28	SDN Selawi	Cirimukti	Cirimukti	10	21	28
29	SDN Bojongkoneng	Bojongkoneng	Cirimukti	10	21	29
30	SDN Eughimukti	Campel	Cirimukti	10	21	30
31	SDN Ciakar	Ciakar	Cirimukti	10	21	31
32	SDN Tegal lega	Tegal lega	Talagasari	10	21	32
33	SDN Tanjung Sari	Tanjung Sari	Talagasari	10	21	33
34	SDN Cikawung	Cikawung	Talagasari	10	21	34
35	SDN Margasari	Cihampelas	Hagasari	10	21	35
22.KECAMATAN AGRAEINTA						
1	SDN Sukamanah	Sukasima	Sukamanah	10	22	01
2	SDN Salatri	Salatri	Sukamanah	10	22	02
3	SDN Sukasari	Sukamaju	Sukamanah	10	22	03
4	SDN Hegarwaas	Hegarwaas	Bojongkaso	10	22	04

1	2	3	4	5		
15	SDN Kubang 2	Angkrong	Kubang	10	32	15
16	SDN Panglayungan	Panglayungan	Kubang	10	32	16
17	SDN Sukalaksana	Sukalaksana	Girimukti	10	32	17
18	SDN Cibingbin 1	Cibingbing	Girimukti	10	32	18
19	SDN Cibingbin 2	Cibingbing	Girimukti	10	32	19
20	SDN Geger	Geger	Girimukti	10	32	20
21	SDN Karangtumariis	Karangtumariis	Girijaya	10	32	21
22	SDN Sinar Rahayu	Sinar Rahayu	Girijaya	10	32	22
23	SDN Hegarmanah	Hegarmanah	Girijaya	10	32	23
24	SDN Secaratu	Sedaratu	Mekarmulya	10	32	24
25	SDN Sukawangi	Sukawangi	Mekarmulya	10	32	25

Ditetapkan di Cianjur
pada tanggal 25 Maret 2009
BUPATI CIANJUR,

Cap/ltd.

TJETJEP MUCHTAR SOLEH

Diundangkan di Cianjur
pada tanggal 25 Maret 2009
SEKRETARIS DAERAH,



KELOMPOK PERATURAN BUPATI CIANJUR
 NOMOR 44 TAHUN 2009
 TENTANG

ORGANISASI DAN TATAKERJA SEKOLAH MENENGAH PERTAMA NEGERI (SMPN) PADA DINAS PENDIDIKAN

BAGAN SUSUNAN ORGANISASI

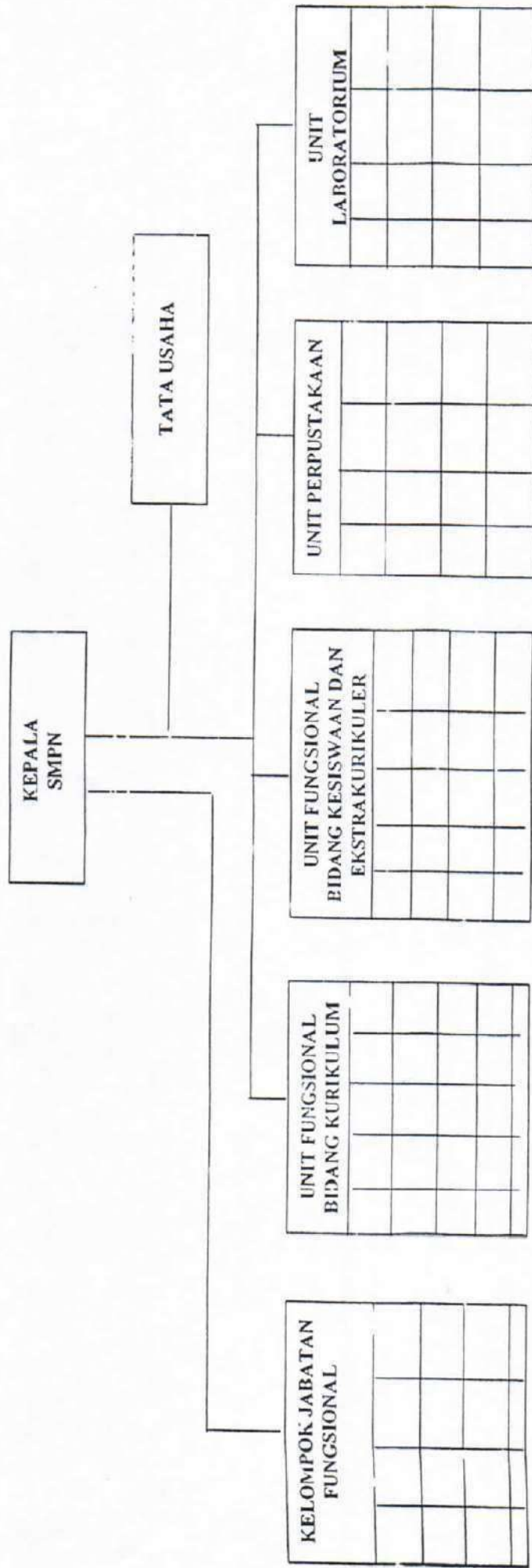

Diundangkan di Cianjur
 pada tanggal 25 Maret 2009
 SEKRETARIS DAERAH.



Ditetapkan di Cianjur
 pada tanggal 25 Maret 2009
 BUPATI CIANJUR,
 Can/ttd.-

TJETJEP MUCHTAR SOLEH