



BUPATI PESAWARAN PROVINSI LAMPUNG

**PERATURAN BUPATI PESAWARAN
NOMOR 37 TAHUN 2022**

TENTANG

**PEMBENTUKAN, ORGANISASI DAN TATA KERJA UNIT PELAKSANAAN TEKNIS
DAERAH SATUAN PENDIDIKAN PADA DINAS PENDIDIKAN DAN KEBUDAYAAN
KABUPATEN PESAWARAN**

BUPATI PESAWARAN,

- Menimbang : a. bahwa dalam rangka melaksanakan Ketentuan Pasal 7 Peraturan Daerah Kabupaten Pesawaran Nomor 4 Tahun 2021 tentang Pembentukan dan Susunan Perangkat Daerah Kabupaten Pesawaran ditetapkan oleh Bupati;
- b. bahwa berdasarkan pertimbangan sebagaimana dimaksud huruf a tersebut diatas, dalam rangka mendukung pelaksanaan tugas teknis oprasional dan/atau teknis penunjang Dinas dan Badan Daerah dalam meningkatkan pelayanan kepada masyarakat di daerah agar berjalan lancar, tertib, berdayaguna, dan berhasilguna perlu menetapkannya dengan Peraturan Bupati;
- c. bahwa berdasarkan pertimbangan sebagaimana dimaksud huruf a dan huruf b di atas, dipandang perlu membentuk Peraturan Bupati tentang Pembentukan, Organisasi dan Tata Kerja Unit Pelaksanaan Teknis Daerah Satuan Pendidikan Pada Dinas Pendidikan dan Kebudayaan Kabupaten Pesawaran;
- Mengingat : 1. Undang-Undang Nomor 33 Tahun 2004 tentang Perimbangan Keuangan Antara Pemerintah Pusat dan Pemerintahan Daerah (Lembaran Negara Republik Indonesia Tahun 2004 Nomor 126, Tambahan Lembaran Negara Republik Indonesia Nomor 4438);
2. Undang-Undang Nomor 33 Tahun 2007 tentang Pembentukan Kabupaten Pesawaran di Provinsi Lampung (Lembaran Negara Republik Indonesia Tahun 2007 Nomor 99, Tambahan Lembaran Negara Republik Indonesia Nomor 4749);
3. Undang Nomor 12 Tahun 2011 tentang Pembentukan Peraturan Perundang-undangan (Lembaran Negara Republik Indonesia Tahun 2011 Nomor 82, Tambahan Lembaran Negara Republik Indonesia Nomor 5234), sebagaimana telah diubah dengan Undang-Undang Nomor 15 Tahun 2019 tentang Perubahan Atas Undang-Undang Nomor 12 Tahun 2011 tentang Pembentukan Peraturan Perundang-undangan (Lembaran Negara Republik Indonesia Tahun 2019 Nomor 183, Tambahan Lembaran Negara Republik Indonesia Nomor 6398);

4. Undang-Undang Nomor 5 Tahun 2014 tentang Aparatur Sipil Negara (Lembaran Negara Republik Indonesia Tahun 2014 Nomor 6, Tambahan Lembaran Negara Republik Indonesia Nomor 5494);
5. Undang-Undang Nomor 23 Tahun 2014 tentang Pemerintahan Daerah (Lembaran Negara Republik Indonesia Tahun 2014 Nomor 244, Tambahan Lembaran Negara Republik Indonesia Nomor 5587), sebagaimana telah diubah beberapa kali terakhir dengan Undang-Undang Nomor 11 Tahun 2020 tentang Cipta Kerja (Lembaran Negara Republik Indonesia Tahun 2020 Nomor 245, Tambahan Lembaran Negara Republik Indonesia Nomor 6573);
6. Undang-Undang Nomor 12 Tahun 2011 tentang Pembentukan Peraturan Perundang-undangan (Lembaran Negara Republik Indonesia Tahun 2011 Nomor 82, Tambahan Lembaran Negara Republik Indonesia Nomor 5234), sebagaimana telah diubah dengan Undang-Undang Nomor 15 Tahun 2019 tentang Perubahan Atas Undang-Undang Nomor 12 Tahun 2011 tentang Pembentukan Peraturan Perundang-undangan (Lembaran Negara Republik Indonesia Tahun 2019 Nomor 183, Tambahan Lembaran Negara Republik Indonesia Nomor 6398);
7. Undang-Undang Nomor 5 Tahun 2014 tentang Aparatur Sipil Negara (Lembaran Negara Republik Indonesia Tahun 2014 Nomor 6, Tambahan Lembaran Negara Republik Indonesia Nomor 5494);
8. Undang-Undang Nomor 23 Tahun 2014 tentang Pemerintahan Daerah (Lembaran Negara Republik Indonesia Tahun 2014 Nomor 244, Tambahan Lembaran Negara Republik Indonesia Nomor 5587), sebagaimana telah diubah beberapa kali terakhir dengan Undang-Undang Nomor 11 Tahun 2020 tentang Cipta Kerja (Lembaran Negara Republik Indonesia Tahun 2020 Nomor 245, Tambahan Lembaran Negara Republik Indonesia Nomor 6573);
9. Undang-Undang Nomor 30 Tahun 2014 tentang Administrasi Pemerintahan (Lembaran Negara Republik Indonesia Tahun 2014 Nomor 292, Tambahan Lembaran Negara Republik Indonesia Nomor 5601);
10. Peraturan Pemerintah Nomor 18 Tahun 2016 tentang Perangkat Daerah (Lembaran Negara Republik Indonesia Tahun 2016 Nomor 114, Tambahan Lembaran Negara Republik Indonesia Nomor 5887), sebagaimana telah diubah dengan Peraturan Pemerintah Republik Indonesia Nomor 72 Tahun 2019 tentang Perubahan Atas Peraturan Pemerintah Nomor 18 Tahun 2016 tentang Perangkat Daerah (Lembaran Negara Republik Indonesia Tahun 2019 Nomor 187, Tambahan Lembaran Negara Republik Indonesia Nomor 6402);
11. Peraturan Pemerintah Nomor 12 Tahun 2019 tentang Pengelolaan Keuangan Daerah (Lembaran Negara Republik Indonesia Tahun 2019 Nomor 42, Tambahan Lembaran Negara Republik Indonesia Nomor 6322);

12. Peraturan Menteri Dalam Negeri Nomor 80 Tahun 2015 tentang Pembentukan Produk Hukum Daerah (Berita Negara Republik Indonesia Tahun 2015 Nomor 2036), sebagaimana telah diubah dengan Peraturan Menteri Dalam Negeri Nomor 120 Tahun 2018 tentang Perubahan Atas Peraturan Menteri Dalam Negeri Nomor 80 Tahun 2015 tentang Pembentukan Produk Hukum Daerah (Berita Negara Republik Indonesia Tahun 2018 Nomor 157);
13. Peraturan Menteri Dalam Negeri Nomor 12 Tahun 2017 tentang Pedoman Pembentukan dan Klasifikasi Cabang Dinas dan Unit Pelaksana Teknis Daerah;
14. Peraturan Menteri Dalam Negeri Nomor 90 Tahun 2019 tentang Klasifikasi, Kodefikasi dan Nomenklatur, Perencanaan Pembangunan dan Keuangan Daerah (Berita Negara Republik Indonesia Tahun 2019 Nomor 1447);
15. Peraturan Daerah Kabupaten Pesawaran Nomor 4 Tahun 2021 tentang Pembentukan dan Susunan Perangkat Daerah (Lembaran Daerah Kabupaten Tahun 2021 Nomor Tambahan Lembaran Daerah Kabupaten Nomor 93);
16. Peraturan Bupati Nomor Tahun 2021 tentang Kedudukan, Organisasi Tugas Fungsi dan Tata Kerja Dinas Pendidikan dan Kebudayaan Kabupaten Pesawaran;

Menetapkan : **PERATURAN BUPATI TENTANG PEMBENTUKAN UNIT PELAKSANA TEKNIK DAERAH SATUAN PENDIDIKAN PADA DINAS PENDIDIKAN DAN KEBUDAYAAN KABUPATEN PESAWARAN.**

BAB I KETENTUAN UMUM

Pasal I

Dalam Peraturan ini yang dimaksud dengan :

1. Daerah adalah Kabupaten Pesawaran.
2. Bupati adalah Bupati Pesawaran.
3. Dinas Pendidikan dan Kebudayaan Kabupaten Pesawaran yang selanjutnya disebut Dinas adalah Dinas Pendidikan dan Kebudayaan Kabupaten Pesawaran.
4. Kepala Dinas adalah Kepala Dinas Pendidikan dan Kebudayaan Kabupaten Pesawaran.
5. Unit Pelaksana Teknis Daerah yang selanjutnya disingkat UPTD adalah unit pelaksana tugas teknis untuk melaksanakan kegiatan teknis operasional dan/atau kegiatan teknis penunjang tertentu pada Dinas Pendidikan dan Kebudayaan Kabupaten Pesawaran.
6. Satuan Pendidikan adalah Unit Pelaksana Teknis Daerah Satuan Pendidikan Berbentuk Satuan Pendidikan Formal dan Satuan Pendidikan Non Formal di Kabupaten Pesawaran.
7. Satuan Pendidikan Formal yang selanjutnya disingkat SPF adalah Kelompok Layanan Pendidikan yang menyelenggarakan Program Pendidikan Formal meliputi Pendidikan Anak Usia Dini dan Pendidikan Dasar.

8. Satuan Pendidikan Non Formal yang selanjutnya disingkat SPNF adalah Kelompok Layanan Pendidikan yang menyelenggarakan Program Pendidikan Non Formal.
9. Kepala Satuan Pendidikan adalah Kepala Unit Pelaksana Teknis Daerah Satuan Pendidikan pada Dinas Pendidikan dan Kebudayaan Kabupaten Pesawaran.
10. Satuan Pendidikan Formal Taman Kanak-kanak Negeri yang selanjutnya disingkat SPF TK Negeri adalah Satuan Pendidikan Formal Taman Kanak-kanak Negeri di Kabupaten Pesawaran.
11. Satuan Pendidikan Formal Sekolah Dasar Negeri yang selanjutnya disingkat SPF SD Negeri adalah Satuan Pendidikan Formal Sekolah Dasar Negeri di Kabupaten Pesawaran.
12. Satuan Pendidikan Formal Sekolah Menengah Pertama Negeri yang selanjutnya disingkat SPF SMP Negeri adalah Satuan Pendidikan Formal Sekolah Menengah Pertama Negeri di Kabupaten Pesawaran.
13. Satuan Pendidikan Non Formal Sanggar Kegiatan Belajar yang selanjutnya disingkat SPNF SKB adalah Satuan Pendidikan Non Formal Sanggar Kegiatan Belajar di Kabupaten Pesawaran yang merupakan kelompok layanan pendidikan yang menyelenggarakan program pendidikan non formal.
14. Program Pendidikan Non Formal yang selanjutnya disingkat Program PNF adalah layanan pendidikan yang diselenggarakan untuk memberdayakan masyarakat melalui pendidikan kecakapan hidup, pendidikan anak usia dini, pendidikan kepemudaan, pendidikan pemberdayaan perempuan, pendidikan keaksaraan, pendidikan ketrampilan dan pelatihan kerja, pendidikan kesetaraan, serta pendidikan lain yang ditujukan untuk mengembangkan kemampuan peserta didik.
15. Program Pendidikan Anak Usia Dini yang selanjutnya disingkat Program PAUD adalah program pendidikan yang ditujukan kepada anak sejak lahir sampai dengan usia 6 (enam) tahun yang dilakukan melalui pemberian rangsangan pendidikan untuk membantu pertumbuhan dan perkembangan jasmani dan rohani agar anak memiliki kesiapan dalam memasuki pendidikan lebih lanjut.
16. Jabatan Fungsional adalah sekelompok jabatan yang berisi fungsi dan tugas berkaitan dengan pelayanan fungsional yang berdasarkan pada keahlian dan atau keterampilan tertentu.

BAB II PEMBENTUKAN

Pasal 2

- (1) Dengan Peraturan Bupati ini dibentuk UPTD Bidang Pendidikan berupa Satuan Pendidikan pada Dinas, terdiri atas
 - a. SPF TK Negeri;
 - b. SPF SD Negeri;
 - c. SPF SMP Negeri; dan
 - d. SPNF Sanggar Kegiatan Belajar.
- (2) Nomenklatur UPTD Satuan Pendidikan tercantum pada Lampiran I sebagai bagian yang tidak terpisahkan dari Peraturan Bupati ini.

BAB III KEDUDUKAN DAN SUSUNAN ORGANISASI

Bagian Kesatu Kedudukan

Pasal 3

- (1) UPTD Satuan Pendidikan sebagaimana dimaksud dalam Pasal 2 merupakan unsur pelaksana teknis Dinas yang melaksanakan :
 - a. kegiatan teknis operasional; dan/atau
 - b. kegiatan teknis penunjang tertentu.
- (2) UPTD Satuan Pendidikan sebagaimana dimaksud pada ayat (1) dipimpin oleh Kepala UPTD Satuan Pendidikan.
- (3) Kepala UPTD Satuan Pendidikan Formal adalah Kepala Sekolah yang berkedudukan dibawah dan bertanggungjawab kepada Kepala Dinas.
- (4) Kepala UPTD Satuan Pendidikan sebagaimana yang dimaksud pada ayat (2) merupakan jabatan fungsional guru bagi SPN dan pamong belajar bagi SPNF sesuai dengan ketentuan perundang-undangan yang berkedudukan di bawah dan bertanggung jawab kepada Kepala Dinas.

Bagian Kedua Susunan Organisasi

Pasal 4

- (1) Susunan Organisasi UPTD Satuan Pendidikan terdiri dari :
 - a. Kepala Sekolah;
 - b. Kelompok Jabatan Fungsional; dan
 - c. Kelompok Jabatan Pelaksana.
- (2) Bagan Susunan Organisasi UPTD Satuan Pendidikan sebagaimana tercantum dalam Lampiran II yang merupakan bagian yang tidak terpisahkan dari Peraturan Bupati ini.

BAB IV TUGAS DAN FUNGSI

Bagian Kesatu Umum

Pasal 5

- (1) UPTD Satuan Pendidikan adalah Kepala Sekolah dalam rangka melaksanakan dukungan kegiatan belajar mengajar.
- (2) UPTD Satuan Pendidikan dalam melaksanakan tugas sebagaimana dimaksud dalam pasal 3 ayat (2) mempunyai fungsi :
 - a. melaksanakan dan pengaturan proses belajar mengajar;

- b. melaksanakan pembinaan dan pengurusan kegiatan pendidikan luar sekolah, olahraga dan kesenian pelajar di sekolah.
- c. melaksanakan pembinaan dan pengorganisasian pendidik, tenaga kependidikan di sekolah.
- d. melaksanakan pembinaan/pembimbingan karakter peserta didik.
- e. melaksanakan administrasi ketatausahaan, kesiswaan, ketenagaan, sarana prasana dan keuangan;
- f. melaksanakan pemantauan dan evaluasi pelaksanaan tugasnya.
- g. melaksanakan fungsi lain yang diberikan oleh Kepala Dinas sesuai ketentuan.

Bagian Kedua Kepala Sekolah

Pasal 6

- (1) Kepala Sekolah sebagaimana dimaksud dalam Pasal 4 huruf a merupakan jabatan fungsional guru atau pamong belajar yang diberikan tugas tambahan, yang dalam melaksanakan tugasnya berada di bawah dan bertanggungjawab kepada Kepala Dinas melalui Sekretaris Dinas.
- (2) Kepala Sekolah memiliki fungsi :
 - a. mengorganisasikan, mengarahkan, mengkoordinasikan dan mengawasi proses kegiatan belajar mengajar.
 - b. menyelenggarakan administrasi perencanaan, pengorganisasian, pengarahan dan pengendalian, pengawasan, pelaporan, kurikulum, kesiswaan, ketatausahaan, ketenagaan dan sarana/prasarana; dan
 - c. mengatur kegiatan proses belajar, bimbingan, ekstrakurikuler, ketatausahaan dan organisasi kesiswaan.

Bagian Ketiga Kelompok Jabatan Fungsional

Pasal 7

- (1) Kelompok Jabatan Fungsional sebagaimana dimaksud pada pasal 4 huruf b merupakan guru atau pamong belajar yang mempunyai tugas melaksanakan sebagian tugas Satuan Pendidikan sesuai dengan keahlian dan kebutuhan yang dalam melaksanakan tugasnya berada di bawah dan bertanggung jawab kepada kepala sekolah.
- (2) Kelompok Jabatan Fungsional sebagaimana dimaksud pada ayat (1) mempunyai fungsi :
 - a. melaksanakan pembuatan perangkat pembelajaran;
 - b. melaksanakan kegiatan pembelajaran;
 - c. melaksanakan kegiatan penilaian dan evaluasi kegiatan proses pembelajaran;
 - d. melaksanakan analisis hasil pembelajaran harian;
 - e. menyusun dan melaksanakan program perbaikan dan pengayaan;

- f. melaksanakan pengimbasan pengetahuan kepada guru lain dalam proses kegiatan belajar mengajar;
- g. melaksanakan pembuatan alat pelajaran/alat peraga;
- h. menumbuhkembangkan sikap dan pengembangan karakter positif peserta didik;
- i. mengadakan pengembangan program pengajaran yang menjadi tanggung jawabnya;
- j. membuat catatan tentang kemajuan hasil belajar;
- k. mengisid an meneliti daftar hadir siswa sebelum memulai pelajaran;
- l. melaksanakan tugas lain sesuai ketentuan peraturan perundang-undangan.

Bagian Keempat Kelompok Jabatan Pelaksana

Pasal 8

- (1) Kelompok Jabatan Pelaksana sebagaimana dimaksud pada pasal 4 huruf c merupakan tenaga kependidikan bertugas melaksanakan administrasi, pengelolaan dan pelayanan teknis untuk menunjang proses pendidikan pada Satuan Pendidikan, yang dalam melaksanakan tugasnya berada dibawah dan bertanggung jawab kepada Kepala Sekolah.
- (2) Kelompok Jabatan Pelaksana terdiri dari jabatan pelaksana.
- (3) Kelompok Jabatan Pelaksana dapat terdiri dari :
 - a. Pengadministrasi Umum;
 - b. Pengadministrasi Keuangan;
 - c. Pengadministrasi Kepegawaian; dan
 - d. Jabatan Pelaksana lain sesuai ketentuan peraturan perundang- undangan.
- (4) Jabatan Pelaksana ditentukan berdasarkan sifat, jenis, kebutuhan dan beban kerja.

BAB V KOORDINATOR WILAYAH KECAMATAN BIDANG PENDIDIKAN

Pasal 9

- (1) Dalam rangka percepatan dan efisiensi serta koordinasi layanan administrasi pada Satuan Pendidikan di wilayah Daerah, dibentuk Koordinator Wilayah Kecamatan Bidang Pendidikan sebagai unit kerja non struktural pada setiap kecamatan di wilayah Daerah, yang dipimpin oleh seorang Koordinator.
- (2) Koordinator Wilayah Kecamatan Bidang Pendidikan sebagaimana dimaksud pada ayat (1) dipimpin oleh seorang Koordinator yang berasal dari pengawas sekolah disamping tugasnya sebagai pejabat fungsional, atau dari pegawai Aparatur Sipil Negara lainnya yang berpengalaman di bidang pendidikan dengan pangkat minimal III/c.

Koordinator Wilayah Kecamatan Bidang Pendidikan sebagaimana dimaksud pada ayat (1), diangkat dan diberhentikan oleh Kepala Dinas Pendidikan atas persetujuan Bupati.

- (4) Untuk mendukung pelaksanaan tugas Koordinator Wilayah Kecamatan Bidang Pendidikan dapat menggunakan sarana dan prasarana serta pegawai Aparatur Sipil Negara yang sebelumnya digunakan unit pelaksana teknis daerah Pendidikan Kecamatan.
- (5) Koordinator Wilayah Kecamatan Bidang Pendidikan sebagaimana dimaksud pada ayat (1), mempunyai tugas melakukan koordinasi layanan administrasi pada satuan pendidikan di wilayah kerjanya.
- (6) Koordinator Wilayah Kecamatan Bidang Pendidikan sebagaimana dimaksud pada ayat (1), mempunyai fungsi :
 - a. melaksanakan pengumpulan data peserta didik, sarana, prasarana, pendidik, dan tenaga kependidikan pada satuan pendidikan di wilayah kerjanya;
 - b. melaksanakan pengadministrasian usul kenaikan pangkat dan angka kredit pendidik dan tenaga kependidikan;
 - c. melaksanakan koordinasi lomba-lomba di wilayah kerjanya;
 - d. melaksanakan tugas administrasi di lingkungan koordinator wilayah; dan
 - e. melaksanakan pelaporan pelaksanaan tugas kepada kepala dinas pendidikan kabupaten.

BAB VI TATA KERJA

Pasal 10

- (1) Dalam melaksanakan tugas, Kepala Sekolah, Koordinator Wilayah, Kelompok Jabatan Fungsional dan Kelompok Jabatan Pelaksana wajib menerapkan prinsip koordinasi, integrasi, sinkronisasi dan simplifikasi baik intern dan/atau antar unit lainnya.
- (2) Setiap pimpinan satuan organisasi wajib mengawasi bawahannya masing-masing dan jika terjadi penyimpangan agar mengambil langkah-langkah yang diperlukan.
- (3) Setiap pimpinan satuan organisasi bertanggung jawab memimpin dan mengkoordinasi bawahan masing-masing dan memberikan bimbingan serta petunjuk bagi pelaksanaan tugas bawahannya.
- (4) Setiap pimpinan satuan organisasi wajib mengikuti dan mematuhi petunjuk dan bertanggung jawab pada atasannya masing-masing serta menyampaikan laporan berkala tepat waktu.
- (5) Setiap laporan yang diterima oleh pimpinan satuan organisasi dan bawahannya wajib diolah dan dipergunakan sebagai bahan untuk penyusunan laporan lebih lanjut dan untuk memberikan petunjuk kepada bawahannya.
- (6) Dalam menyampaikan laporan masing-masing kepada atasan, tembusan laporan wajib disampaikan kepada satuan organisasi lain yang secara fungsional mempunyai hubungan kerja.

BAB VII
KETENTUAN PENUTUP

Pasal 11

Kepala Sekolah, Jabatan Fungsional, Jabatan Pelaksana diangkat dan diberhentikan oleh Bupati sesuai dengan peraturan perundang-undangan yang berlaku.

Pasal 12

Pada saat Peraturan ini mulai berlaku, maka Peraturan Bupati Pesawaran Nomor 70 Tahun 2017 tentang Pembentukan Organisasi Dan Tata Kerja Unit Pelaksana Teknis Daerah Satuan Pendidikan Pada Dinas Pendidikan Dan Kebudayaan Kabupaten Pesawaran dicabut dan dinyatakan tidak berlaku.

Pasal 13

Peraturan Bupati ini mulai berlaku sejak tanggal diundangkan.

Agar setiap orang mengetahuinya, memerintahkan pengundangan Peraturan Bupati ini dengan penempatannya dalam Berita Daerah Kabupaten Pesawaran.

Ditetapkan di Gedung Tataan
Pada tanggal 3 Januari 2022

BUPATI PESAWARAN

DENDI RAMADHONA K

Diundangkan di Gedung Tataan
Pada tanggal 3 Januari 2022

Pih. SEKRETARIS DAERAH KABUPATEN PESAWARAN,

SYUKUR

BERITA DAERAH KABUPATEN PESAWARAN TAHUN 2022 NOMOR 526

LAMPIRAN 1

KEPUTUSAN BUPATI PESAWARAN

NOMOR 37 TAHUN 2022

TENTANG PEMBENTUKAN ORGANISASI DAN TATA KERJA UNIT PELAKSANAAN TEKNIK LERAKH SATUAN PENDIDIKAN PADA DINAS PENDIDIKAN DAN KEBUDAYAAN KABUPATEN PESAWARAN

1. PERUBAHAN NAMA SATUAN PENDIDIKAN SEKOLAH DASAR (SD) KABUPATEN PESAWARAN

KECAMATAN GEDONG TATAAN

NO.

No.	Nama Sekolah		Alamat Sekolah	Kecamatan	NPSN
	Sebelum Perubahan	Sesudah Perubahan			
1	SDN 1 GEDONG TATAAN	UPTD SDN 1 GEDONG TATAAN	Wiyono	GEDONG TATAAN	10801098 ✓
2	SDN 2 GEDONG TATAAN	UPTD SDN 2 GEDONG TATAAN	Sukaraja	GEDONG TATAAN	10801150 ✓
3	SDN 3 GEDONG TATAAN	UPTD SDN 3 GEDONG TATAAN	Taman Sari	GEDONG TATAAN	10801087 ✓
4	SDN 4 GEDONG TATAAN	UPTD SDN 4 GEDONG TATAAN	Sukadadi	GEDONG TATAAN	10801121 ✓
5	SDN 5 GEDONG TATAAN	UPTD SDN 5 GEDONG TATAAN	Sungai Langka	GEDONG TATAAN	10801143 ✓
6	SDN 6 GEDONG TATAAN	UPTD SDN 6 GEDONG TATAAN	Taman Sari	GEDONG TATAAN	10800406 ✓
7	SDN 7 GEDONG TATAAN	UPTD SDN 7 GEDONG TATAAN	Bagelen	GEDONG TATAAN	10801398 ✓
8	SDN 8 GEDONG TATAAN	UPTD SDN 8 GEDONG TATAAN	Sukaraja	GEDONG TATAAN	10800296 ✓
9	SDN 9 GEDONG TATAAN	UPTD SDN 9 GEDONG TATAAN	Bogorejo	GEDONG TATAAN	10791306 ✓
10	SDN 10 GEDONG TATAAN	UPTD SDN 10 GEDONG TATAAN	Pampangan	GEDONG TATAAN	10801427 ✓
11	SDN 11 GEDONG TATAAN	UPTD SDN 11 GEDONG TATAAN	Sukabanjar	GEDONG TATAAN	10801125 ✓
12	SDN 12 GEDONG TATAAN	UPTD SDN 12 GEDONG TATAAN	Wiyono	GEDONG TATAAN	10800417 ✓
13	SDN 13 GEDONG TATAAN	UPTD SDN 13 GEDONG TATAAN	Bagelen	GEDONG TATAAN	10801994 ✓
14	SDN 14 GEDONG TATAAN	UPTD SDN 14 GEDONG TATAAN	Bagelen	GEDONG TATAAN	10800414 ✓
15	SDN 15 GEDONG TATAAN	UPTD SDN 15 GEDONG TATAAN	Sukadadi	GEDONG TATAAN	10800307 ✓

16	SDN 16 GEDONG TATAAN	UPTD SDN 16 GEDONG TATAAN	Cipadang	GEDONG TATAAN	10801343
17	SDN 17 GEDONG TATAAN	UPTD SDN 17 GEDONG TATAAN	Gedong Tataan	GEDONG TATAAN	10801359
18	SDN 18 GEDONG TATAAN	UPTD SDN 18 GEDONG TATAAN	Kotoarjo	GEDONG TATAAN	10810367
19	SDN 19 GEDONG TATAAN	UPTD SDN 19 GEDONG TATAAN	Negeri Sakti	GEDONG TATAAN	10801459
20	SDN 20 GEDONG TATAAN	UPTD SDN 20 GEDONG TATAAN	Kebagusan	GEDONG TATAAN	10801472
21	SDN 21 GEDONG TATAAN	UPTD SDN 21 GEDONG TATAAN	Cipadang	GEDONG TATAAN	10801335
22	SDN 22 GEDONG TATAAN	UPTD SDN 22 GEDONG TATAAN	Way Layap	GEDONG TATAAN	10801101
23	SDN 23 GEDONG TATAAN	UPTD SDN 23 GEDONG TATAAN	Kebagusan	GEDONG TATAAN	10801164
24	SDN 24 GEDONG TATAAN	UPTD SDN 24 GEDONG TATAAN	Bagelen	GEDONG TATAAN	10800145
25	SDN 25 GEDONG TATAAN	UPTD SDN 25 GEDONG TATAAN	Cipadang	GEDONG TATAAN	10800356
26	SDN 26 GEDONG TATAAN	UPTD SDN 26 GEDONG TATAAN	Bernung	GEDONG TATAAN	10800636
27	SDN 27 GEDONG TATAAN	UPTD SDN 27 GEDONG TATAAN	Sungai Langka	GEDONG TATAAN	10800270
28	SDN 28 GEDONG TATAAN	UPTD SDN 28 GEDONG TATAAN	Sungai Langka	GEDONG TATAAN	10800110
29	SDN 29 GEDONG TATAAN	UPTD SDN 29 GEDONG TATAAN	Bogorejo	GEDONG TATAAN	10801306
30	SDN 30 GEDONG TATAAN	UPTD SDN 30 GEDONG TATAAN	Sukadadi	GEDONG TATAAN	10800150
31	SDN 31 GEDONG TATAAN	UPTD SDN 31 GEDONG TATAAN	Bogorejo	GEDONG TATAAN	10800365
32	SDN 32 GEDONG TATAAN	UPTD SDN 32 GEDONG TATAAN	Kutoarjo	GEDONG TATAAN	10801189
33	SDN 33 GEDONG TATAAN	UPTD SDN 33 GEDONG TATAAN	Cipadang	GEDONG TATAAN	10800134
34	SDN 34 GEDONG TATAAN	UPTD SDN 34 GEDONG TATAAN	Kurungan Nyawa	GEDONG TATAAN	10801479
35	SDN 35 GEDONG TATAAN	UPTD SDN 35 GEDONG TATAAN	Sungai Langka	GEDONG TATAAN	10800261
36	SDN 36 GEDONG TATAAN	UPTD SDN 36 GEDONG TATAAN	Taman Sari	GEDONG TATAAN	10800108
37	SDN 37 GEDONG TATAAN	UPTD SDN 37 GEDONG TATAAN	Kebagusan	GEDONG TATAAN	10800379
38	SDN 38 GEDONG TATAAN	UPTD SDN 38 GEDONG TATAAN	Sukaraja	GEDONG TATAAN	10800114
39	SDN 39 GEDONG TATAAN	UPTD SDN 39 GEDONG TATAAN	Gedong Tataan	GEDONG TATAAN	10801329
40	SDN 40 GEDONG TATAAN	UPTD SDN 40 GEDONG TATAAN	Karang Anyar	GEDONG TATAAN	10801418
41	SDN 41 GEDONG TATAAN	UPTD SDN 41 GEDONG TATAAN	Karang Anyar	GEDONG TATAAN	10801170
42	SDN 42 GEDONG TATAAN	UPTD SDN 42 GEDONG TATAAN	Cipadang	GEDONG TATAAN	10800206
43	SDN 43 GEDONG TATAAN	UPTD SDN 43 GEDONG TATAAN	Taman Sari	GEDONG TATAAN	10800259

44	SDN 46 GEDONG TATAAN	UPTD SDN 44 GEDONG TATAAN	Wiyono	GEDONG TATAAN	10800147
45	SDN 47 GEDONG TATAAN	UPTD SDN 45 GEDONG TATAAN	Wiyono	GEDONG TATAAN	10800254
46	SDN 48 GEDONG TATAAN	UPTD SDN 46 GEDONG TATAAN	Bagelen	GEDONG TATAAN	10800226
47	SDN 49 GEDONG TATAAN	UPTD SDN 47 GEDONG TATAAN	Karang Anyar	GEDONG TATAAN	10800382
48	SDN 50 GEDONG TATAAN	UPTD SDN 48 GEDONG TATAAN	Way Layap	GEDONG TATAAN	10800420
49	SDN 51 GEDONG TATAAN	UPTD SDN 49 GEDONG TATAAN	Cipadang	GEDONG TATAAN	10800225
50	SDN 52 GEDONG TATAAN	UPTD SDN 50 GEDONG TATAAN	Padang Ratu	GEDONG TATAAN	10801432
51	SDN 53 GEDONG TATAAN	UPTD SDN 51 GEDONG TATAAN	Padang Ratu	GEDONG TATAAN	10810368
52	SDN 54 GEDONG TATAAN	UPTD SDN 52 GEDONG TATAAN	Sungai Langka	GEDONG TATAAN	10800208
53	SDN 55 GEDONG TATAAN	UPTD SDN 53 GEDONG TATAAN	Kebagusan	GEDONG TATAAN	10800245
54	SDN 57 GEDONG TATAAN	UPTD SDN 54 GEDONG TATAAN	Pampangan	GEDONG TATAAN	10800310
55	SDN 59 GEDONG TATAAN	UPTD SDN 55 GEDONG TATAAN	Negeri Sakti	GEDONG TATAAN	10800316
56	SDN 61 GEDONG TATAAN	UPTD SDN 56 GEDONG TATAAN	Bagelen	GEDONG TATAAN	10800213
57	SDN 62 GEDONG TATAAN	UPTD SDN 57 GEDONG TATAAN	Cipadang	GEDONG TATAAN	10800212
58	SDN 63 GEDONG TATAAN	UPTD SDN 58 GEDONG TATAAN	Kurungan Nyawa	GEDONG TATAAN	10800372

KECAMATAN KEDONDONG

No.	Nama Sekolah		Alamat Sekolah	Kecamatan	NPSN
	Sebelum Perubahan	Sesudah Perubahan			
1	SDN 2 KEDONDONG	UPTD SDN 1 KEDONDONG	Jl. Tritura Kedondong	KEDONDONG	10800201
2	SDN 3 KEDONDONG	UPTD SDN 2 KEDONDONG	Jl. Desa Pesawaran	KEDONDONG	10800343
3	SDN 4 KEDONDONG	UPTD SDN 3 KEDONDONG	Jl. Raya Kedondong	KEDONDONG	10800662
4	SDN 5 KEDONDONG	UPTD SDN 4 KEDONDONG	Jl. Tritura Kedondong	KEDONDONG	10800244
5	SDN 6 KEDONDONG	UPTD SDN 5 KEDONDONG	Jl. Desa Sika Maju	KEDONDONG	10801156
6	SDN 7 KEDONDONG	UPTD SDN 6 KEDONDONG	Jl. Lapangan Tempel Rejo	KEDONDONG	10801076
7	SDN 8 KEDONDONG	UPTD SDN 7 KEDONDONG	Jl. Way Ratai	KEDONDONG	10801133
8	SDN 9 KEDONDONG	UPTD SDN 8 KEDONDONG	Jl. Sinar Harapan	KEDONDONG	10800276
9	SDN 10 KEDONDONG	UPTD SDN 9 KEDONDONG	Jl. Sukarame Pasar Baru	KEDONDONG	10801424

10	SDN 11 KEDONDONG	UPTD SDN 10 KEDONDONG	Jl. Way Ratai	KEDONDONG	10801178
11	SDN 12 KEDONDONG	UPTD SDN 11 KEDONDONG	Jl. Dusun Pahmungan	KEDONDONG	10801102
12	SDN 13 KEDONDONG	UPTD SDN 12 KEDONDONG	Jl. Tempel Rejo	KEDONDONG	10800395
13	SDN 14 KEDONDONG	UPTD SDN 13 KEDONDONG	Jl. Desa Pesawaran	KEDONDONG	10801439
14	SDN 15 KEDONDONG	UPTD SDN 14 KEDONDONG	Jl. Desa Kedondong	KEDONDONG	10800377
15	SDN 16 KEDONDONG	UPTD SDN 15 KEDONDONG	Jl. Desa Kertasana	KEDONDONG	10800629
16	SDN 17 KEDONDONG	UPTD SDN 16 KEDONDONG	Jl. Desa Way Kepyayang	KEDONDONG	10800421
17	SDN 18 KEDONDONG	UPTD SDN 17 KEDONDONG	Jl. Way Ratai	KEDONDONG	10800643
18	SDN 19 KEDONDONG	UPTD SDN 18 KEDONDONG	Jl. Desa Harapan Jaya	KEDONDONG	10800175
19	SDN 20 KEDONDONG	UPTD SDN 19 KEDONDONG	Jl. Desa Suka Maju	KEDONDONG	10800302
20	SDN 22 KEDONDONG	UPTD SDN 20 KEDONDONG	Jl. Taman Jaya	KEDONDONG	10800220
21	SDN 23 KEDONDONG	UPTD SDN 21 KEDONDONG	Jl. Desa Sinar Harapan	KEDONDONG	10800192
22	SDN 24 KEDONDONG	UPTD SDN 22 KEDONDONG	Jl. Desa Sinar Harapan	KEDONDONG	10800265
23	SDN 25 KEDONDONG	UPTD SDN 23 KEDONDONG	Jl. Tempel Rejo	KEDONDONG	10800103
24	SDN 26 KEDONDONG	UPTD SDN 24 KEDONDONG	Jl. Desa Pesawaran	KEDONDONG	10800152

KECAMATAN NEGERI KATON

No.	Nama Sekolah		Alamat Sekolah	Kecamatan	NPSN
	Sebelum Perubahan	Sesudah Perubahan			
1	SDN 1 NEGERI KATON	UPTD SDN 1 NEGERI KATON	Purworejo	NEGERI KATON	10801452
2	SDN 2 NEGERI KATON	UPTD SDN 2 NEGERI KATON	Roworejo	NEGERI KATON	10810341
3	SDN 3 NEGERI KATON	UPTD SDN 3 NEGERI KATON	Trisnomaju	NEGERI KATON	10801107
4	SDN 4 NEGERI KATON	UPTD SDN 4 NEGERI KATON	Negeri Katon	NEGERI KATON	10801488
5	SDN 5 NEGERI KATON	UPTD SDN 5 NEGERI KATON	Poncokresno	NEGERI KATON	10800341
6	SDN 6 NEGERI KATON	UPTD SDN 6 NEGERI KATON	Pujorahayu	NEGERI KATON	10800340
7	SDN 7 NEGERI KATON	UPTD SDN 7 NEGERI KATON	Lumbirejo	NEGERI KATON	10810342
8	SDN 8 NEGERI KATON	UPTD SDN 8 NEGERI KATON	Kalirejo	NEGERI KATON	10801339
9	SDN 9 NEGERI KATON	UPTD SDN 9 NEGERI KATON	Roworejo	NEGERI KATON	10180331

10	SDN 10 NEGERI KATON	UPTD SDN 10 NEGERI KATON	Roworejo	NEGERI KATON	10800186
11	SDN 11 NEGERI KATON	UPTD SDN 11 NEGERI KATON	Purworejo	NEGERI KATON	10800338
12	SDN 12 NEGERI KATON	UPTD SDN 12 NEGERI KATON	Poncokresno	NEGERI KATON	10801455
13	SDN 13 NEGERI KATON	UPTD SDN 13 NEGERI KATON	Trirahayu	NEGERI KATON	10801071
14	SDN 14 NEGERI KATON	UPTD SDN 14 NEGERI KATON	Tanjung Rejo	NEGERI KATON	10801081
15	SDN 15 NEGERI KATON	UPTD SDN 15 NEGERI KATON	Negara Saka	NEGERI KATON	10801487
16	SDN 16 NEGERI KATON	UPTD SDN 16 NEGERI KATON	Negara Saka	NEGERI KATON	10800318
17	SDN 17 NEGERI KATON	UPTD SDN 17 NEGERI KATON	Pejambon	NEGERI KATON	10800627
18	SDN 18 NEGERI KATON	UPTD SDN 18 NEGERI KATON	Halangan Ratu	NEGERI KATON	10801321
19	SDN 19 NEGERI KATON	UPTD SDN 19 NEGERI KATON	Sinar Bandung	NEGERI KATON	10800723
20	SDN 20 NEGERI KATON	UPTD SDN 20 NEGERI KATON	Bangun Sari	NEGERI KATON	10801409
21	SDN 21 NEGERI KATON	UPTD SDN 21 NEGERI KATON	Trirahayu	NEGERI KATON	10800408
22	SDN 22 NEGERI KATON	UPTD SDN 22 NEGERI KATON	Poncokresno	NEGERI KATON	10800232
23	SDN 23 NEGERI KATON	UPTD SDN 23 NEGERI KATON	Trisnomaju	NEGERI KATON	10810344
24	SDN 24 NEGERI KATON	UPTD SDN 24 NEGERI KATON	Negeri Katon	NEGERI KATON	10800317
25	SDN 26 NEGERI KATON	UPTD SDN 25 NEGERI KATON	Poncokresno	NEGERI KATON	10800151
26	SDN 27 NEGERI KATON	UPTD SDN 26 NEGERI KATON	Kalirejo	NEGERI KATON	10801172
27	SDN 28 NEGERI KATON	UPTD SDN 27 NEGERI KATON	Purworejo	NEGERI KATON	10800168
28	SDN 29 NEGERI KATON	UPTD SDN 28 NEGERI KATON	Negeri Katon	NEGERI KATON	10800159
29	SDN 30 NEGERI KATON	UPTD SDN 29 NEGERI KATON	Pujorahayu	NEGERI KATON	10801454
30	SDN 31 NEGERI KATON	UPTD SDN 30 NEGERI KATON	Tanjungrejo	NEGERI KATON	10800400
31	SDN 32 NEGERI KATON	UPTD SDN 31 NEGERI KATON	Tanjungrejo	NEGERI KATON	10800105
32	SDN 33 NEGERI KATON	UPTD SDN 32 NEGERI KATON	Karangrejo	NEGERI KATON	10810340
33	SDN 34 NEGERI KATON	UPTD SDN 33 NEGERI KATON	Pujorahayu	NEGERI KATON	10800231
34	SDN 35 NEGERI KATON	UPTD SDN 34 NEGERI KATON	Sidomulyo	NEGERI KATON	10801134
35	SDN 36 NEGERI KATON	UPTD SDN 35 NEGERI KATON	Kangungan Ratu	NEGERI KATON	10810339
36	SDN 37 NEGERI KATON	UPTD SDN 36 NEGERI KATON	Trisnomaju	NEGERI KATON	10810346
37	SDN 38 NEGERI KATON	UPTD SDN 37 NEGERI KATON	Trisnomaju	NEGERI KATON	10810347

38	SDN 39 NEGERI KATON	UPTD SDN 38 NEGERI KATON	alangan Ratu	NEGERI KATON	10801370
39	SDN 40 NEGERI KATON	UPTD SDN 39 NEGERI KATON	angun sari	NEGERI KATON	10801314
40	SDN 41 NEGERI KATON	UPTD SDN 40 NEGERI KATON	egara saka	NEGERI KATON	10800160
41	SDN 42 NEGERI KATON	UPTD SDN 41 NEGERI KATON	oncokresno	NEGERI KATON	10800279
42	SDN 43 NEGERI KATON	UPTD SDN 42 NEGERI KATON	idomulyo	NEGERI KATON	10800279
43	SDN 45 NEGERI KATON	UPTD SDN 43 NEGERI KATON	umbirejo	NEGERI KATON	10810343
44	SDN 46 NEGERI KATON	UPTD SDN 44 NEGERI KATON	Curuh Nangi	NEGERI KATON	10810348

KECAMATAN PADANG CERMIN

No.	Nama Sekolah		Alamat Sekolah	Kecamatan	NPSN
	Sebelum Perubahan	Sesudah Perubahan			
1	SDN 1 PADANG CERMIN	UPTD SDN 1 PADANG CERMIN	Tanjung Mas Padang Cermi	PADANG CERMIN	10801434
2	SDN 2 PADANG CERMIN	UPTD SDN 2 PADANG CERMIN	Jl. Way Ratai Desa Tambangan	PADANG CERMIN	10801086
3	SDN 3 PADANG CERMIN	UPTD SDN 3 PADANG CERMIN	Jl. Tegal Rejo Desa Banjaran	PADANG CERMIN	10800141
4	SDN 4 PADANG CERMIN	UPTD SDN 4 PADANG CERMIN	Jl. Sidorejo Desa Banjaran	PADANG CERMIN	10801311
5	SDN 5 PADANG CERMIN	UPTD SDN 5 PADANG CERMIN	Jl. Way Ratai Kejadian	PADANG CERMIN	10800156
6	SDN 6 PADANG CERMIN	UPTD SDN 6 PADANG CERMIN	Jl. Way Ratai Dantar	PADANG CERMIN	10800236
7	SDN 7 PADANG CERMIN	UPTD SDN 7 PADANG CERMIN	Jl. Way Ratai Desa Hanau Berak	PADANG CERMIN	10801369
8	SDN 8 PADANG CERMIN	UPTD SDN 8 PADANG CERMIN	Jl. Rante Rejo Desa Banjaran	PADANG CERMIN	10801405
9	SDN 9 PADANG CERMIN	UPTD SDN 9 PADANG CERMIN	Jl. Way Ratai Desa Trimulyo	PADANG CERMIN	10800367
10	SDN 10 PADANG CERMIN	UPTD SDN 10 PADANG CERMIN	Rawa Subur Padang Cermi	PADANG CERMIN	10800313
11	SDN 11 PADANG CERMIN	UPTD SDN 11 PADANG CERMIN	Jl. Way Ratai Desa Hanau Berak	PADANG CERMIN	10800189

38	SDN 39 NEGERI KATON	UPTD SDN 38 NEGERI KATON	Padang Ratu	NEGERI KATON	10801370
39	SDN 40 NEGERI KATON	UPTD SDN 39 NEGERI KATON	Padang Sari	NEGERI KATON	10801314
40	SDN 41 NEGERI KATON	UPTD SDN 40 NEGERI KATON	Negara Saka	NEGERI KATON	10800160
41	SDN 42 NEGERI KATON	UPTD SDN 41 NEGERI KATON	Pondok Aresno	NEGERI KATON	10800279
42	SDN 43 NEGERI KATON	UPTD SDN 42 NEGERI KATON	Sidomulyo	NEGERI KATON	10800279
43	SDN 45 NEGERI KATON	UPTD SDN 43 NEGERI KATON	Lumburejo	NEGERI KATON	10810343
44	SDN 46 NEGERI KATON	UPTD SDN 44 NEGERI KATON	Guruh Nangi	NEGERI KATON	10810348

KECAMATAN PADANG CERMIN

No.	Nama Sekolah		Alamat Sekolah	Kecamatan	NPSN
	Sebelum Perubahan	Sesudah Perubahan			
1	SDN 1 PADANG CERMIN	UPTD SDN 1 PADANG CERMIN	Tanjung Mas Padang Cermin	PADANG CERMIN	10801434
2	SDN 2 PADANG CERMIN	UPTD SDN 2 PADANG CERMIN	Jl. Way Ratai Desa Tambangan	PADANG CERMIN	10801086
3	SDN 3 PADANG CERMIN	UPTD SDN 3 PADANG CERMIN	Jl. Tegal Rejo Desa Banjaran	PADANG CERMIN	10800141
4	SDN 4 PADANG CERMIN	UPTD SDN 4 PADANG CERMIN	Jl. Sidorejo Desa Banjaran	PADANG CERMIN	10801311
5	SDN 5 PADANG CERMIN	UPTD SDN 5 PADANG CERMIN	Jl. Way Ratai Kejadian	PADANG CERMIN	10800156
6	SDN 6 PADANG CERMIN	UPTD SDN 6 PADANG CERMIN	Jl. Way Ratai Dantar	PADANG CERMIN	10800236
7	SDN 7 PADANG CERMIN	UPTD SDN 7 PADANG CERMIN	Jl. Way Ratai Desa Hanau Berak	PADANG CERMIN	10801369
8	SDN 8 PADANG CERMIN	UPTD SDN 8 PADANG CERMIN	Jl. Rante Rejo Desa Banjaran	PADANG CERMIN	10801405
9	SDN 9 PADANG CERMIN	UPTD SDN 9 PADANG CERMIN	Jl. Way Ratai Desa Trimulyo	PADANG CERMIN	10800367
10	SDN 10 PADANG CERMIN	UPTD SDN 10 PADANG CERMIN	Rawa Subur Padang Cermin	PADANG CERMIN	10800313
11	SDN 11 PADANG CERMIN	UPTD SDN 11 PADANG CERMIN	Jl. Way Ratai Desa Hanau Berak	PADANG CERMIN	10800189

12	SDN 12 PADANG CERMIN	UPTD SDN 12 PADANG CERMIN	Jl. Tn. A	Desa Durian	PADANG CERMIN	10801342
13	SDN 13 PADANG CERMIN	UPTD SDN 13 PADANG CERMIN	Jl. Lelaak	Desa Durian	PADANG CERMIN	10801334
14	SDN 14 PADANG CERMIN	UPTD SDN 14 PADANG CERMIN	Jl. Tn. A	Desa Durian	PADANG CERMIN	10800512
15	SDN 15 PADANG CERMIN	UPTD SDN 15 PADANG CERMIN	Jl. Way Ratai	Kecapi	PADANG CERMIN	10800355
16	SDN 16 PADANG CERMIN	UPTD SDN 16 PADANG CERMIN	Jl. Damarejo	Desa Paya	PADANG CERMIN	10800610
17	SDN 17 PADANG CERMIN	UPTD SDN 17 PADANG CERMIN	Jl. Petar	Desa Hanau	PADANG CERMIN	10801320
18	SDN 18 PADANG CERMIN	UPTD SDN 18 PADANG CERMIN	Jl. Punduh	Pedada Desa	PADANG CERMIN	10800229
19	SDN 19 PADANG CERMIN	UPTD SDN 19 PADANG CERMIN	Jl. Punduh	Pedada Tegal	PADANG CERMIN	10800133

KECAMATAN PUNDUH PEDADA

No.	Nama Sekolah		Alamat Sekolah	Kecamatan	NPSN
	Sebelum Perubahan	Sesudah Perubahan			
1	SDN 1 PUNDUH PEDADA	UPTD SDN 1 PUNDUH PEDADA	Dusun Induk Desa Banding Angung	PUNDUH PEDADA	10800641
2	SDN 2 PUNDUH PEDADA	UPTD SDN 2 PUNDUH PEDADA	Ringin Sari Ds. Bangun Rejo	PUNDUH PEDADA	10800637
3	SDN 3 PUNDUH PEDADA	UPTD SDN 3 PUNDUH PEDADA	Desa Sukarame	PUNDUH PEDADA	10801149
4	SDN 4 PUNDUH PEDADA	UPTD SDN 4 PUNDUH PEDADA	Desa Sukamaju	PUNDUH PEDADA	10800719
5	SDN 5 PUNDUH PEDADA	UPTD SDN 5 PUNDUH PEDADA	Fajar Harapan Desa Sukarame	PUNDUH PEDADA	10800295
6	SDN 6 PUNDUH PEDADA	UPTD SDN 6 PUNDUH PEDADA	Dusun Keramat Desa Pulau Legundi	PUNDUH PEDADA	10801187
7	SDN 7 PUNDUH PEDADA	UPTD SDN 7 PUNDUH PEDADA	Dusun Selesung Desa Pulau Legundi	PUNDUH PEDADA	10801492
8	SDN 8 PUNDUH PEDADA	UPTD SDN 8 PUNDUH PEDADA	Jl. Punduh Pedada Kota Jawa	PUNDUH PEDADA	10800604

9	SDN 9 PUNDUH PEDADA	UPTD SDN 9 PUNDUH PEDADA	Pagar Banduh & Desa Pagar Jaya	PUNDUH PEDADA	1080131
10	SDN 10 PUNDUH PEDADA	UPTD SDN 10 PUNDUH PEDADA	Labuhan Agung & Desa Pulau Legundi	PUNDUH PEDADA	1080131
11	SDN 11 PUNDUH PEDADA	UPTD SDN 11 PUNDUH PEDADA	Ds. Jaya Tiga & Desa Pagar Jaya	PUNDUH PEDADA	1080132
12	SDN 12 PUNDUH PEDADA	UPTD SDN 12 PUNDUH PEDADA	Dusun Siuncal & Desa Pulau Legundi	PUNDUH PEDADA	1080134

KECAMATAN TEGINENENG

No.	Nama Sekolah		Alamat Sekolah	Kecamatan	NPSN
	Sebelum Perubahan	Sesudah Perubahan			
1	SDN 1 TEGINENENG	UPTD SDN 1 TEGINENENG	Jl. Simpang Metro Bumi Agung	TEGINENENG	1080134
2	SDN 2 TEGINENENG	UPTD SDN 2 TEGINENENG	Jl. Linat Sumatra Km. 40	TEGINENENG	1080109
3	SDN 3 TEGINENENG	UPTD SDN 3 TEGINENENG	Jl. Simpang Masgar, Margomulyo	TEGINENENG	1080189
4	SDN 4 TEGINENENG	UPTD SDN 4 TEGINENENG	Jl. Desa Batang Hari Ogan	TEGINENENG	1080104
5	SDN 5 TEGINENENG	UPTD SDN 5 TEGINENENG	Jl. Purworejo II. Rejo Agung	TEGINENENG	1080149
6	SDN 6 TEGINENENG	UPTD SDN 6 TEGINENENG	Jl. Simpang Masgar, Margomulyo	TEGINENENG	10800349
7	SDN 7 TEGINENENG	UPTD SDN 7 TEGINENENG	Jl. Kresno Widodo	TEGINENENG	10801462
8	SDN 8 TEGINENENG	UPTD SDN 8 TEGINENENG	Jl. Gerning Desa Gerning	TEGINENENG	10810830
9	SDN 9 TEGINENENG	UPTD SDN 9 TEGINENENG	Jl. Masgar Desa Bumi Agung	TEGINENENG	10800363
10	SDN 10 TEGINENENG	UPTD SDN 10 TEGINENENG	Jl. Sultan Sakti, Trimulyo	TEGINENENG	10811030
11	SDN 11 TEGINENENG	UPTD SDN 11 TEGINENENG	Jl. Impres Desa Panca Bakti	TEGINENENG	10800593
12	SDN 12 TEGINENENG	UPTD SDN 12 TEGINENENG	Jl. Batang Hari Ogan	TEGINENENG	10801376
13	SDN 13 TEGINENENG	UPTD SDN 13 TEGINENENG	Jl. Desa Gedung Gumanti	TEGINENENG	10801376

14	SDN 14 TEGINENENG	UPTD SDN 14 TEGINENENG	Jl. Kresno Aji, Kresnowidodo	TEGINENENG	10800194
15	SDN 15 TEGINENENG	UPTD SDN 15 TEGINENENG	Jl. Muntlan Desa Margorejo	TEGINENENG	10800181
16	SDN 16 TEGINENENG	UPTD SDN 16 TEGINENENG	Jl. Sri Widari Desa Widari	TEGINENENG	10800374
17	SDN 17 TEGINENENG	UPTD SDN 17 TEGINENENG	Jl. Sinar Jati, Dusun Sri Rejeki	TEGINENENG	10800722
18	SDN 18 TEGINENENG	UPTD SDN 18 TEGINENENG	Jl. Tridadi, Desa Margomulyo	TEGINENENG	10800188
19	SDN 19 TEGINENENG	UPTD SDN 19 TEGINENENG	Jl. Suttan Sakti, Desa Kejadian	TEGINENENG	10800653
20	SDN 20 TEGINENENG	UPTD SDN 20 TEGINENENG	Jl. Purwodadi Desa Rejo Agung	TEGINENENG	10800335
21	SDN 21 TEGINENENG	UPTD SDN 21 TEGINENENG	Jl. Ogan Dua Desa Trimulyo	TEGINENENG	10800427
22	SDN 22 TEGINENENG	UPTD SDN 22 TEGINENENG	Jl. Desa Gedung Gumanti	TEGINENENG	10801328
23	SDN 23 TEGINENENG	UPTD SDN 23 TEGINENENG	Jl. Rejo Agung	TEGINENENG	10800169
24	SDN 24 TEGINENENG	UPTD SDN 24 TEGINENENG	Jl. Kresno Baru, Kresno Widodo	TEGINENENG	10800242
25	SDN 25 TEGINENENG	UPTD SDN 25 TEGINENENG	Jl. Mekar Sari Desa Kota Agung	TEGINENENG	10800607
26	SDN 26 TEGINENENG	UPTD SDN 26 TEGINENENG	Jl. Gunung Sugih Baru	TEGINENENG	10800661
27	SDN 27 TEGINENENG	UPTD SDN 27 TEGINENENG	Jl. Srimulyo No. 10/04 Gerning	TEGINENENG	10801327
28	SDN 28 TEGINENENG	UPTD SDN 28 TEGINENENG	Jl. Sido Basuki, Bumi Agung	TEGINENENG	10800138
29	SDN 29 TEGINENENG	UPTD SDN 29 TEGINENENG	Jl. Desa Gedung Gumanti	TEGINENENG	10800352
30	SDN 30 TEGINENENG	UPTD SDN 30 TEGINENENG	Jl. Srimulyo Desa Sriwedari	TEGINENENG	10800199
31	SDN 31 TEGINENENG	UPTD SDN 31 TEGINENENG	Jl. Kresno Widodo	TEGINENENG	10800218
32	SDN 32 TEGINENENG	UPTD SDN 32 TEGINENENG	Jl. Desa Margo Rejo	TEGINENENG	10800326

33	SDN 33 TEGINENENG	UPTD SDN 33 TEGINENENG	Jl. Janur Kuning Desa Bumi Rejo	TEGINENENG	1080020
34	SDN 34 TEGINENENG	UPTD SDN 34 TEGINENENG	Jl. Panggung Asri, Margorejo	TEGINENENG	10800167
35	SDN 35 TEGINENENG	UPTD SDN 35 TEGINENENG	Jl. Ponorejo Desa Gerning	TEGINENENG	10800369

KECAMATAN WAY LIMA

No.	Nama Sekolah		Alamat Sekolah	Kecamatan	NPSN
	Sebelum Perubahan	Sesudah Perubahan			
1	SDN 1 WAY LIMA	UPTD SDN 1 WAY LIMA	Banjar Negeri	WAY LIMA	10801312
2	SDN 2 WAY LIMA	UPTD SDN 2 WAY LIMA	Way Harong	WAY LIMA	10801103
3	SDN 3 WAY LIMA	UPTD SDN 3 WAY LIMA	Cimanuk	WAY LIMA	10801346
4	SDN 4 WAY LIMA	UPTD SDN 4 WAY LIMA	Paguyuban	WAY LIMA	10801419
5	SDN 5 WAY LIMA	UPTD SDN 5 WAY LIMA	Sukamandi	WAY LIMA	10811229
6	SDN 6 WAY LIMA	UPTD SDN 6 WAY LIMA	Margodadi	WAY LIMA	10801482
7	SDN 7 WAY LIMA	UPTD SDN 7 WAY LIMA	Gunung Rejo	WAY LIMA	10801375
8	SDN 8 WAY LIMA	UPTD SDN 8 WAY LIMA	Sidodadi	WAY LIMA	10800284
9	SDN 9 WAY LIMA	UPTD SDN 9 WAY LIMA	Padang Manis	WAY LIMA	10810587
10	SDN 10 WAY LIMA	UPTD SDN 10 WAY LIMA	Condong Sari	WAY LIMA	10810588
11	SDN 11 WAY LIMA	UPTD SDN 11 WAY LIMA	Cimanuk	WAY LIMA	10801336
12	SDN 12 WAY LIMA	UPTD SDN 12 WAY LIMA	Gunung Kaso, Way Harong	WAY LIMA	10800423
13	SDN 14 WAY LIMA	UPTD SDN 13 WAY LIMA	Gedung Dalam	WAY LIMA	10801360
14	SDN 15 WAY LIMA	UPTD SDN 14 WAY LIMA	Kuta Dalam	WAY LIMA	10800606
15	SDN 16 WAY LIMA	UPTD SDN 15 WAY LIMA	Batujaara	WAY LIMA	10800638
16	SDN 17 WAY LIMA	UPTD SDN 16 WAY LIMA	Sidodadi	WAY LIMA	10800179
17	SDN 19 WAY LIMA	UPTD SDN 17 WAY LIMA	Gunung Tanjung, Margodadi	WAY LIMA	10800325
18	SDN 20 WAY LIMA	UPTD SDN 18 WAY LIMA	Jembangan, Pekondoh	WAY LIMA	10801421

19	SDN 22 WAY LIMA	UPTD SDN 19 WAY LIMA	Sugiwaras, Banjar Negeri	WAY LIMA	10800368
20	SDN 24 WAY LIMA	UPTD SDN 20 WAY LIMA	Sindang Garut	WAY LIMA	10811241
21	SDN 25 WAY LIMA	UPTD SDN 21 WAY LIMA	Pengayunan	WAY LIMA	10800268
22	SDN 27 WAY LIMA	UPTD SDN 22 WAY LIMA	Tanjung Agung	WAY LIMA	10801085
23	SDN 28 WAY LIMA	UPTD SDN 23 WAY LIMA	Way Kijing, Kota Dalam	WAY LIMA	10801190
24	SDN 29 WAY LIMA	UPTD SDN 24 WAY LIMA	Tanjung Rahayu, Pekondoh	WAY LIMA	10811240
25	SDN 30 WAY LIMA	UPTD SDN 25 WAY LIMA	Suka Menah, Way Harong	WAY LIMA	10800214
26	SDN 31 WAY LIMA	UPTD SDN 26 WAY LIMA	Suka Karya, Way Harong	WAY LIMA	10800227
27	SDN 32 WAY LIMA	UPTD SDN 27 WAY LIMA	Paguyuban	WAY LIMA	10800194
28	SDN 33 WAY LIMA	UPTD SDN 28 WAY LIMA	Sidomulyo, Margodiadi	WAY LIMA	10800166
29	SDN 35 WAY LIMA	UPTD SDN 29 WAY LIMA	Gunung Rejo	WAY LIMA	10801325
30	SDN 36 WAY LIMA	UPTD SDN 30 WAY LIMA	Rawa Kijing	WAY LIMA	10811228

KECAMATAN WAY KHILAU

No.	Nama Sekolah		Alamat Sekolah	Kecamatan	NPSN
	Sebelum Perubahan	Sesudah Perubahan			
1	SDN 1 WAY KHILAU	UPTD SDN 1 WAY KHILAU	Sukajaya	WAY KHILAU	10801138
2	SDN 2 WAY KHILAU	UPTD SDN 2 WAY KHILAU	Gunung Sari	WAY KHILAU	10801373
3	SDN 3 WAY KHILAU	UPTD SDN 3 WAY KHILAU	Kubu Batu	WAY KHILAU	10801461
4	SDN 4 WAY KHILAU	UPTD SDN 4 WAY KHILAU	Penengahan	WAY KHILAU	10801438
5	SDN 5 WAY KHILAU	UPTD SDN 5 WAY KHILAU	Tanjung Kerta	WAY KHILAU	10801082
6	SDN 6 WAY KHILAU	UPTD SDN 6 WAY KHILAU	Padang Cernin	WAY KHILAU	10811218
7	SDN 7 WAY KHILAU	UPTD SDN 7 WAY KHILAU	Kota Jawa	WAY KHILAU	10801463
8	SDN 8 WAY KHILAU	UPTD SDN 8 WAY KHILAU	Tanjung Rejo	WAY KHILAU	10800371
9	SDN 9 WAY KHILAU	UPTD SDN 9 WAY KHILAU	Mada Jaya	WAY KHILAU	10801495
10	SDN 10 WAY KHILAU	UPTD SDN 10 WAY KHILAU	Kota Jawa	WAY KHILAU	10801195
11	SDN 11 WAY KHILAU	UPTD SDN 11 WAY KHILAU	Bayas Jaya	WAY KHILAU	10801401

12	SDN 12 WAY KHILAU	UPTD SDN 12 WAY KHILAU	Penengahan	WAY KHILAU	10800344
13	SDN 13 WAY KHILAU	UPTD SDN 13 WAY KHILAU	Gunung sari	WAY KHILAU	10801324
14	SDN 15 WAY KHILAU	UPTD SDN 14 WAY KHILAU	Padang Cermin	WAY KHILAU	10811219
15	SDN 16 WAY KHILAU	UPTD SDN 15 WAY KHILAU	Kubu Batu	WAY KHILAU	10801193
16	SDN 17 WAY KHILAU	UPTD SDN 16 WAY KHILAU	Mada Jaya	WAY KHILAU	10801185
17	SDN 18 WAY KHILAU	UPTD SDN 17 WAY KHILAU	Tanjung Kerta	WAY KHILAU	10800402
18	SDN 19 WAY KHILAU	UPTD SDN 18 WAY KHILAU	Bayas Jaya	WAY KHILAU	10801308
19	SDN 20 WAY KHILAU	UPTD SDN 19 WAY KHILAU	Gunung Sari	WAY KHILAU	10800100

KECAMATAN MARGA PUNDUH

No.	Nama Sekolah		Alamat Sekolah	Kecamatan	NPSN
	Sebelum Perubahan	Sesudah Perubahan			
1	SDN 1 MARGA PUNDUH	UPTD SDN 1 MARGA PUNDUH	Desa Pekon Ampai	MARGA PUNDUH	10800626
2	SDN 2 MARGA PUNDUH	UPTD SDN 2 MARGA PUNDUH	Desa Suka Jaya Punduh	MARGA PUNDUH	10801157
3	SDN 3 MARGA PUNDUH	UPTD SDN 3 MARGA PUNDUH	Pematang Awi, Suka Jaya	MARGA PUNDUH	10800303
4	SDN 4 MARGA PUNDUH	UPTD SDN 4 MARGA PUNDUH	Suka Tani, Kampung Baru	MARGA PUNDUH	10800656
5	SDN 5 MARGA PUNDUH	UPTD SDN 5 MARGA PUNDUH	Kekatang Hilir, Kekatang	MARGA PUNDUH	10800652
6	SDN 6 MARGA PUNDUH	UPTD SDN 6 MARGA PUNDUH	Penyandingan	MARGA PUNDUH	10800620
7	SDN 7 MARGA PUNDUH	UPTD SDN 7 MARGA PUNDUH	Maja Ujung, Maja	MARGA PUNDUH	10815282
8	SDN 8 MARGA PUNDUH	UPTD SDN 8 MARGA PUNDUH	Suak Buah Pulau Pahawang	MARGA PUNDUH	10800595

KECAMATAN TELUK PANDAN

No.	Nama Sekolah		Alamat Sekolah	Kecamatan	NPSN
	Sebelum Perubahan	Sesudah Perubahan			
1	SDN 1 TELUK PANDAN	UPTD SDN 1 TELUK PANDAN	Hanura	TELUK PANDAN	10801368
2	SDN 2 TELUK PANDAN	UPTD SDN 2 TELUK PANDAN	Hanura	TELUK PANDAN	10801199
3	SDN 3 TELUK PANDAN	UPTD SDN 3 TELUK PANDAN	Gebang	TELUK PANDAN	10801358

4	SDN 4 TELUK PANDAN	UPTD SDN 4 TELUK PANDAN	Suka Jaya Lempasing	TELUK PANDAN	10801140
5	SDN 5 TELUK PANDAN	UPTD SDN 5 TELUK PANDAN	Sidodadi	TELUK PANDAN	10800748
6	SDN 6 TELUK PANDAN	UPTD SDN 6 TELUK PANDAN	Gebang	TELUK PANDAN	10801330
7	SDN 7 TELUK PANDAN	UPTD SDN 7 TELUK PANDAN	Hanura	TELUK PANDAN	10800387
8	SDN 8 TELUK PANDAN	UPTD SDN 8 TELUK PANDAN	Hanura	TELUK PANDAN	10801198
9	SDN 9 TELUK PANDAN	UPTD SDN 9 TELUK PANDAN	Suka Jaya Lempasing	TELUK PANDAN	10800304
10	SDN 10 TELUK PANDAN	UPTD SDN 10 TELUK PANDAN	Hurun	TELUK PANDAN	10801367
11	SDN 11 TELUK PANDAN	UPTD SDN 11 TELUK PANDAN	Tanjung Agung	TELUK PANDAN	10800729
12	SDN 12 TELUK PANDAN	UPTD SDN 12 TELUK PANDAN	Gebang	TELUK PANDAN	10800354
13	SDN 13 TELUK PANDAN	UPTD SDN 13 TELUK PANDAN	Hurun	TELUK PANDAN	10800386
14	SDN 14 TELUK PANDAN	UPTD SDN 14 TELUK PANDAN	Suka Jaya Lempasing	TELUK PANDAN	10800118

KECAMATAN WAY RATAI

No.	Nama Sekolah		Alamat Sekolah	Kecamatan	NPSN
	Sebelum Perubahan	Sesudah Perubahan			
1	SDN 1 WAY RATAI	UPTD SDN 1 WAY RATAI	Bunut Pasar, Desa Bunut	WAY RATAI	10801351
2	SDN 2 WAY RATAI	UPTD SDN 2 WAY RATAI	Desa Gunung Rejo	WAY RATAI	10800370
3	SDN 3 WAY RATAI	UPTD SDN 3 WAY RATAI	Desa Bunut Sebrang	WAY RATAI	10801318
4	SDN 4 WAY RATAI	UPTD SDN 4 WAY RATAI	Desa Pesawaran Indah	WAY RATAI	10800342
5	SDN 5 WAY RATAI	UPTD SDN 5 WAY RATAI	Desa Wates Way Ratai	WAY RATAI	10801106
6	SDN 6 WAY RATAI	UPTD SDN 6 WAY RATAI	Taman baru, Desa Wates	WAY RATAI	10800257
7	SDN 7 WAY RATAI	UPTD SDN 7 WAY RATAI	Desa Gunung Rejo	WAY RATAI	10810636
8	SDN 8 WAY RATAI	UPTD SDN 8 WAY RATAI	Desa Bunut Way Rati	WAY RATAI	10801317
9	SDN 9 WAY RATAI	UPTD SDN 9 WAY RATAI	Desa Wates Way Ratai	WAY RATAI	10800210
10	SDN 10 WAY RATAI	UPTD SDN 10 WAY RATAI	Margorejo, Pesawaran Indah	WAY RATAI	10801458
11	SDN 11 WAY RATAI	UPTD SDN 11 WAY RATAI	Desa Wates Way Ratai	WAY RATAI	10800426
12	SDN 12 WAY RATAI	UPTD SDN 12 WAY RATAI	Desa Bunut Sebrang	WAY RATAI	10801350

13	SDN 13 WAY RATAI	UPTD SDN 13 WAY RATAI	Desa Sumber Jaya	WAY RATAI	10801145
14	SDN 14 WAY RATAI	UPTD SDN 14 WAY RATAI	Candi Sari, Gunung Rejo	WAY RATAI	10810637
15	SDN 15 WAY RATAI	UPTD SDN 15 WAY RATAI	Banyu Mas, Caringin Asri	WAY RATAI	10800215
16	SDN 16 WAY RATAI	UPTD SDN 16 WAY RATAI	Desa Harapan Jaya	WAY RATAI	10800405
17	SDN 17 WAY RATAI	UPTD SDN 17 WAY RATAI	Cibalong, desa Bunut	WAY RATAI	10800360
18	SDN 18 WAY RATAI	UPTD SDN 18 WAY RATAI	Tanjung Jaya, Sumber Jaya	WAY RATAI	10800292
19	SDN 19 WAY RATAI	UPTD SDN 19 WAY RATAI	Tangkil Rejo, Sumber Rejo	WAY RATAI	10800113
20	SDN 20 WAY RATAI	UPTD SDN 20 WAY RATAI	Gunung sari, Mulyosari	WAY RATAI	10800132
21	SDN 21 WAY RATAI	UPTD SDN 21 WAY RATAI	Kaliawi Desa Gunung Rejo	WAY RATAI	10800205
22	SDN 22 WAY RATAI	UPTD SDN 22 WAY RATAI	Kalirejo Desa Wates	WAY RATAI	10800119
23	SDN 23 WAY RATAI	UPTD SDN 23 WAY RATAI	Desa Poncorejo, Way Ratai	WAY RATAI	69990967

2. PERUBAHAN NAMA SATUAN PENDIDIKAN SEKOLAH MENENGAH PERTAMA (SMP) KABUPATEN PESAWARAN

KECAMATAN GEDONG TATAAN						
NO.	Nama Sekolah		Alamat Sekolah	Kecamatan	NPSN	
	Sebelum Perubahan	Sesudah Perubahan				
1	SMPN 1 PESAWARAN	UPTD SMPN 1 PESAWARAN	Desa Bagelen	GEDONG TATAAN	10800527	
2	SMPN 2 PESAWARAN	UPTD SMPN 2 PESAWARAN	Desa Hanura	TELUK PANDAN	10800518	
3	SMPN 3 PESAWARAN	UPTD SMPN 3 PESAWARAN	Jl. Raya Pasar Lama	KEDONDONG	10800523	
4	SMPN 4 PESAWARAN	UPTD SMPN 4 PESAWARAN	Desa Way Ratai	PADANG CERMIN	10800544	
5	SMPN 5 PESAWARAN	UPTD SMPN 5 PESAWARAN	Desa Kota Dalam	WAY LIMA	10810947	
6	SMPN 6 PESAWARAN	UPTD SMPN 6 PESAWARAN	Desa Trimulyo	TEGINENENG	10810616	
7	SMPN 7 PESAWARAN	UPTD SMPN 7 PESAWARAN	Desa Lumbirejo	NEGERI KATON	10800519	

8	SMPN 8 PESAWARAN	UPTD SMPN 8 PESAWARAN	Desa Maja	MARGA PUNDUH	10800515
9	SMPN 9 PESAWARAN	UPTD SMPN 9 PESAWARAN	Desa Mada Jaya	WAY KHILAU	10810589
10	SMPN 10 PESAWARAN	UPTD SMPN 10 PESAWARAN	Desa Padang Cermin	PADANG CERMIN	10800533
11	SMPN 11 PESAWARAN	UPTD SMPN 11 PESAWARAN	Desa Kresno Widodo	TEGINENENG	10800537
12	SMPN 12 PESAWARAN	UPTD SMPN 12 PESAWARAN	Desa Sukajaya	WAY KHILAU	10800535
13	SMPN 13 PESAWARAN	UPTD SMPN 13 PESAWARAN	Desa Banding Agung	PUNDUH PEDAJA	10800541
14	SMPN 14 PESAWARAN	UPTD SMPN 14 PESAWARAN	Desa Padang Cermin	PADANG CERMIN	10800510
15	SMPN 15 PESAWARAN	UPTD SMPN 15 PESAWARAN	Desa Trimulyo	TEGINENENG	10803129
16	SMPN 16 PESAWARAN	UPTD SMPN 16 PESAWARAN	Desa Batu Raja	WAY LIMA	10810289
17	SMPN 17 PESAWARAN	UPTD SMPN 17 PESAWARAN	Desa Negri Sakti	GEDONG TATAAN	108106961
18	SMPN 18 PESAWARAN	UPTD SMPN 18 PESAWARAN	Desa Karang Rejo	NEGERI KATON	10800545
19	SMPN 19 PESAWARAN	UPTD SMPN 19 PESAWARAN	Desa Sukadadi	GEDONG TATAAN	10810430
20	SMPN 20 PESAWARAN	UPTD SMPN 20 PESAWARAN	Desa Sukajaya Maja	PUNDUH PEDADA	10814578
21	SMPN 21 PESAWARAN	UPTD SMPN 21 PESAWARAN	Desa Poncokresno	NEGERI KATON	10814577
22	SMPN 22 PESAWARAN	UPTD SMPN 22 PESAWARAN	Desa Taman Sari	GEDONG TATAAN	10814579
23	SMPN 23 PESAWARAN	UPTD SMPN 23 PESAWARAN	Desa Gunungrejo	WAY RATAI	10811878
24	SMPN 24 PESAWARAN	UPTD SMPN 24 PESAWARAN	Desa Pesawaran	KEDONDONG	10814998
25	SMPN 25 PESAWARAN	UPTD SMPN 25 PESAWARAN	Desa Sukadadi	TELUK PANDAN	69769624
26	SMPN 26 PESAWARAN	UPTD SMPN 26 PESAWARAN	Desa Karang Anyar	GEDONG TATAAN	69849415
27	SMPN 27 PESAWARAN	UPTD SMPN 27 PESAWARAN	Desa Kurungan Nywa	GEDONG TATAAN	69978091
28	SMPN 28 PESAWARAN	UPTD SMPN 28 PESAWARAN	Desa Batang Hari Ogan	TEGINENENG	69978651
29	SMPN 29 PESAWARAN	UPTD SMPN 29 PESAWARAN	Desa Penyandingan	MARGA PUNDUH	69978816

30	SMPN 30 PESAWARAN	UPTD SMPN 30 PESAWARAN	Desa Way Layap	GEDONG TATAAN	10811574
31	SMPN 31 PESAWARAN	UPTD SMPN 31 PESAWARAN	Desa Simbaretno	NEGERI KATON	10814574
32	SMPN SATAP 3 PESAWARAN	UPTD SMPN SATAP 1 PESAWARAN	Desa Margodadi	WAY LIMA	10810946
33	SMPN SATAP 4 PESAWARAN	UPTD SMPN SATAP 2 PESAWARAN	Desa Sumberjaya	WAY RATAI	10814581
34	SMPN SATAP 5 PESAWARAN	UPTD SMPN SATAP 3 PESAWARAN	Desa Sinarjati	TEGINENENG	10811582
35	SMPN SATAP 6 PESAWARAN	UPTD SMPN SATAP 4 PESAWARAN	Desa Pulau Legundi	PUNDUH PEDADA	10814572
36	SMPN SATAP 7 PESAWARAN	UPTD SMPN SATAP 5 PESAWARAN	Desa Way Kepyang	KEDONDONG	10814573
37	SMPN SATAP 8 PESAWARAN	UPTD SMPN SATAP 6 PESAWARAN	Desa Pulau Pahawang	MARGA PUNDUH	10814583
38	SMPN SATAP 9 PESAWARAN	UPTD SMPN SATAP 7 PESAWARAN	Desa Bangun Sari	NEGERI KATON	10814575
39	SMPN SATAP 10 PESAWARAN	UPTD SMPN SATAP 8 PESAWARAN	Desa Negeri Ulangan Jaya	NEGERI KATON	10814629
40	SMPN SATAP 11 PESAWARAN	UPTD SMPN SATAP 9 PESAWARAN	Desa Talang Mulya	TELUK PANDAN	69978818
41	SMPN SATAP 12 PESAWARAN	UPTD SMPN SATAP 10 PESAWARAN	Desa Sumber Jaya	WAY RATAI	69978817
42	SMPN SATAP 13 PESAWARAN	UPTD SMPN SATAP 11 PESAWARAN	Desa Tanjung Agung	TELUK PANDAN	69986951

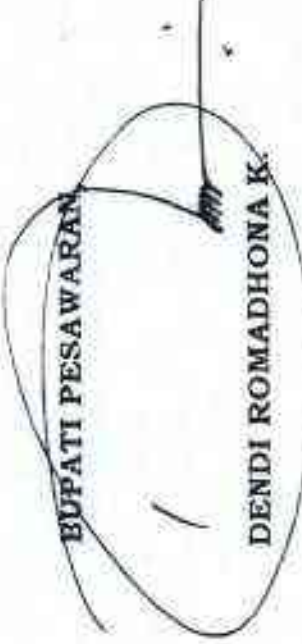

 BUPATI PESAWARAN
 DENDI ROMADHONA K.

BAGAN STRUKTUR ORGANISASI
UPTD SATUAN PENDIDIKAN
PADA DINAS PENDIDIKAN DAN KEBUDAYAAN
KABUPATEN PESAWARAN

LAMPIRAN
KEPUTUSAN BUPATI PESAWARAN
NOMOR 37 TAHUN 2022

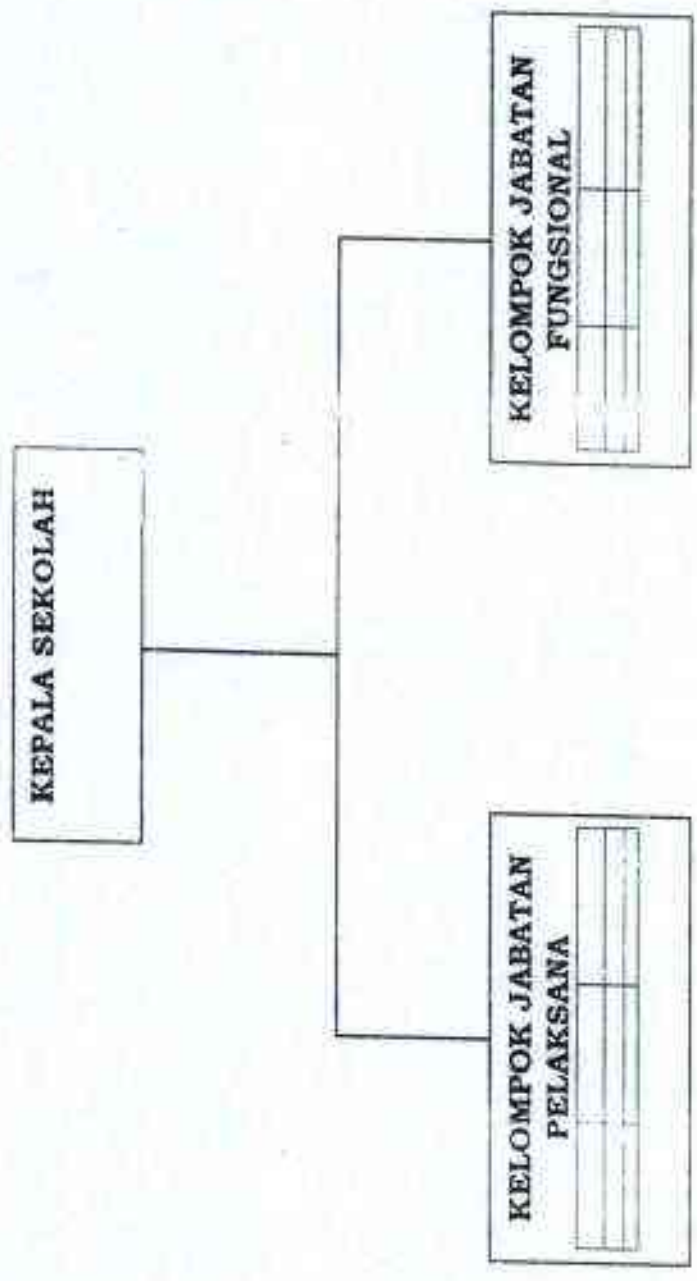
TENTANG PEMBENTUKAN, ORGANISASI DAN TATA KERJA UNIT
PELAKSANAAN TEKNIK DAERAH SATUAN PENDIDIKAN PADA
DINAS PENDIDIKAN DAN KEBUDAYAAN KABUPATEN PESAWARAN



BUPATI PESAWARAN:
/ 
BENDI RAMADHONA K.