



MENTERI PENDIDIKAN DAN KEBUDAYAAN
REPUBLIK INDONESIA

KEPUTUSAN
MENTERI PENDIDIKAN DAN KEBUDAYAAN
REPUBLIK INDONESIA

NOMOR 0315/O/1995

TENTANG

PEMBUKAAN DAN PENEGERIAN SEKOLAH
TAHUN PELAJARAN 1994/1995

MENTERI PENDIDIKAN DAN KEBUDAYAAN,

Menimbang : bahwa untuk menunjang pelaksanaan wajib belajar pendidikan dasar 9 tahun dan meningkatkan daya tampung bagi lulusan Sekolah Lanjutan Tingkat Pertama (SLTP), dipandang perlu menetapkan pembukaan dan penegerian sekolah tahun pelajaran 1994/1995.

- Mengingat :
1. Undang-undang Nomor 2 Tahun 1989;
 2. Peraturan Pemerintah :
 - a. Nomor 27 Tahun 1990;
 - b. Nomor 28 Tahun 1990;
 - c. Nomor 29 Tahun 1990;
 3. Keputusan Presiden Republik Indonesia :
 - a. Nomor 44 Tahun 1974;
 - b. Nomor 15 Tahun 1984 sebagaimana telah beberapa kali diubah terakhir dengan Keputusan Presiden Republik Indonesia Nomor 61 Tahun 1995;
 - c. Nomor 96/M Tahun 1993;
 - d. Nomor 16 Tahun 1994 sebagaimana telah diubah dengan Keputusan Presiden Republik Indonesia Nomor 24 Tahun 1995;
 4. Keputusan Menteri Pendidikan dan Kebudayaan :
 - a. Nomor 0296/O/1978;
 - b. Nomor 0370/O/1978;
 - c. Nomor 0371/O/1978;
 - d. Nomor 090/O/1979;
 - e. Nomor 0222b/O/1980;
 - f. Nomor 087/O/1983;
 - g. Nomor 0172/O/1983;
 - h. Nomor 0173/O/1983;
 - i. Nomor 0262/O/1984;
 - j. Nomor 0248/U/1985;

Memperhatikan : Persetujuan Menteri Negara Pendayagunaan Aparatur Negara dengan surat Nomor B-1273/1/95 tanggal 20 Oktober 1995.

MEMUTUSKAN :

Menetapkan : KEPUTUSAN MENTERI PENDIDIKAN DAN KEBUDAYAAN REPUBLIK INDONESIA TENTANG PEMBUKAAN DAN PENEGERIAN SEKOLAH TAHUN PELAJARAN 1994/1995.

Pasal 1

Membuka Taman Kanak-kanak (TK), Sekolah Menengah Pertama (SMP), Sekolah Menengah Umum (SMA), dan Sekolah Menengah Kejuruan (SMK) Negeri serta menegerikan SMP dan SMA Swasta tahun pelajaran 1994/1995 di beberapa Propinsi di Indonesia sebagaimana tercantum dalam Lampiran I Keputusan ini.

Pasal 2

- (1) Kedudukan, tugas dan fungsi, susunan organisasi dan tata kerja serta struktur organisasi TK, SMP, SMA, dan SMK Negeri sebagaimana dimaksud dalam Pasal 1, masing-masing adalah sebagaimana ditetapkan dalam Keputusan Menteri Pendidikan dan Kebudayaan :
 - a. Nomor 0296/O/1978;
 - b. Nomor 0370/O/1978;
 - c. Nomor 0371/O/1978;
 - d. Nomor 090/O/1979.
- (2) Struktur organisasi TK dan sekolah sebagaimana dimaksud dalam Pasal 1, masing-masing sebagaimana tercantum dalam Lampiran II Keputusan ini.

Pasal 3

Menugaskan kepada Kepala Kantor Wilayah Departemen Pendidikan dan Kebudayaan di Propinsi untuk melaksanakan pembukaan dan penergian sekolah sebagaimana dimaksud dalam Pasal 1 yang berada di wilayahnya masing-masing.

Pasal 4

Biaya untuk pelaksanaan Keputusan ini bagi masing-masing Propinsi dibebankan pada mata anggaran yang sesuai sebagaimana tercantum dalam kolom 7 Lampiran I Keputusan ini.

Pasal 5

Dengan berlakunya Keputusan ini, jumlah :

a.	TK	Negeri	92 buah;
b.	SMP	Negeri	8.991 buah;
c.	SMA	Negeri	2.460 buah;
d.	SMIK	Negeri	30 buah;
e.	SMKK	Negeri	88 buah;
f.	SMT Pertanian	Negeri	43 buah;
g.	STM	Negeri	175 buah;

yang tersebar di 27 Propinsi di Indonesia.

Pasal 6

Keputusan ini mulai berlaku pada tanggal ditetapkan.

Ditetapkan di Jakarta
pada tanggal 26 Oktober 1995



MENTERI PENDIDIKAN DAN KEBUDAYAAN,

Mardiana
Dr.-Ing. Wardiman Djojonegoro

LAMPIRAN I KEPUTUSAN MENTERI PENDIDIKAN DAN KEBUDAYAAN
 NOMOR 0315/0/1995 TANGGAL 26 OKTOBER 1995

NO.	PROPINSI	PEMBUKAAN									JML	PENEGERIAN							JML	TOTAL				
		TK	SMP	SMA	SMEA	STM	SMT.Gr	SMIK	SMKK	SMT.P		SMP	SMA	SMEA	STM	SMPS	SMIK	SMT.P						
1.	DKI JAKARTA	-	-	-	-	-	-	-	-	-	-	-	-	-	-	-	-	-	-	-	-	-	-	-
2.	JAWA BARAT	-	23	6	-	-	-	-	-	-	-	-	-	-	-	-	-	-	-	-	-	-	-	-
3.	JAWA TENGAH	2	24	7	-	-	-	-	-	-	31	-	-	-	-	-	-	-	-	-	-	-	-	31
4.	D.I. YOGYAKARTA	-	5	1	-	-	-	-	-	-	33	-	1	-	-	-	-	-	-	-	-	-	-	34
5.	JAWA TIMUR	-	27	6	-	-	-	-	1	-	7	-	-	-	-	-	-	-	-	-	-	-	1	7
6.	D.I. ACEH	-	4	1	-	-	-	-	-	-	35	-	-	-	-	-	-	-	-	-	-	-	-	35
7.	SUMATERA UTARA	-	15	3	-	-	-	-	-	-	5	3	1	-	-	-	-	-	-	-	-	-	-	4
8.	SUMATERA BARAT	1	5	3	-	-	-	-	-	-	18	-	-	-	-	-	-	-	-	-	-	-	-	18
9.	R I A U	2	7	1	-	1	-	-	-	-	9	-	-	-	-	-	-	-	-	-	-	-	-	9
10.	J A M B I	1	5	2	-	-	-	-	-	-	11	-	-	-	-	-	-	-	-	-	-	-	-	11
11.	SUMATERA SELATAN	2	9	1	-	-	-	-	-	-	8	-	-	-	-	-	-	-	-	-	-	-	-	8
12.	L A M P U N G	1	4	2	-	-	-	-	-	-	12	-	-	-	-	-	-	-	-	-	-	-	-	12
13.	KALIMANTAN BARAT	1	5	2	-	-	-	-	-	-	7	-	-	-	-	-	-	-	-	-	-	-	-	7
14.	KALIMANTAN TENGAH	1	5	3	-	-	-	-	-	-	6	-	-	-	-	-	-	-	-	-	-	-	-	6
15.	KALIMANTAN SELATAN	1	6	2	-	-	-	-	-	-	9	-	-	-	-	-	-	-	-	-	-	-	-	8
16.	KALIMANTAN TIMUR	1	6	1	-	-	-	-	-	1	10	-	-	-	-	-	-	-	-	-	-	-	-	9
17.	SULAWESI UTARA	-	3	1	-	-	-	-	-	-	8	-	-	-	-	-	-	-	-	-	-	-	-	10
18.	SULAWESI TENGAH	-	3	2	-	-	-	-	-	-	4	2	1	-	-	-	-	-	-	-	-	-	-	6
19.	SULAWESI SELATAN	-	17	4	-	-	-	-	1	-	5	-	-	-	-	-	-	-	-	-	-	-	3	7
20.	SULAWESI TENGGARA	1	6	1	-	-	-	-	-	-	22	-	-	-	-	-	-	-	-	-	-	-	-	5
21.	M A L U K U	1	3	1	-	-	-	-	-	-	8	-	-	-	-	-	-	-	-	-	-	-	-	22
22.	B A L I	-	3	1	-	-	-	-	1	1	7	-	1	-	-	-	-	-	-	-	-	-	-	8
23.	NUSA TENGGARA BARAT	1	6	1	-	-	-	-	-	-	4	-	-	-	-	-	-	-	-	-	-	-	1	8
24.	NUSA TENGGARA TIMUR	-	7	1	-	-	-	-	-	-	8	-	-	-	-	-	-	-	-	-	-	-	-	4
25.	IRIAN JAYA	1	5	2	-	-	-	-	-	-	6	-	-	-	-	-	-	-	-	-	-	-	-	6
26.	B E N G K U L U	1	5	1	-	-	-	-	-	-	8	-	-	-	-	-	-	-	-	-	-	-	-	6
27.	TIMOR TIMUR	1	5	1	-	-	-	-	-	-	7	-	-	-	-	-	-	-	-	-	-	-	-	8
	JUMLAH	23	213	57	0	1	1	2	1	1	299	5	4	0	0	0	0	0	0	0	0	9	7	303

1	2	3	4	5	6	7
18.	SULAWESI TENGAH					
A.	PEMBUKAAN	1. SMP Negeri 3 Lamala	-	Lamala	Kabupaten Banggai	11.1.1.4242.23.01.18.5110
		2. SMP Negeri 6 Sigi Biromaru	-	Sigi Biromaru	Kabupaten Donggala	11.1.1.4242.23.01.18.5120
		3. SMP Negeri 4 Pamona Utara	-	Pamona Utara	Kabupaten Poso	11.1.1.4242.23.01.18.5150
		4. SMA Negeri 6 Palu	-	Palu Barat	Kotamadia Palu	11.1.1.4242.23.01.18.5210
		5. SMA Negeri 1 Balantak	-	Balantak	Kabupaten Banggai	11.1.1.4242.23.01.18.5220
						11.1.1.4242.23.01.18.5230
						11.1.1.4242.23.01.18.5250
						11.1.1.4242.23.01.18.5350
						11.1.2.4251.23.01.18.5110
						11.1.2.4251.23.01.18.5120
						11.1.2.4251.23.01.18.5150
						11.1.2.4251.23.01.18.5210
						11.1.2.4251.23.01.18.5220
						11.1.2.4251.23.01.18.5230
						11.1.2.4251.23.01.18.5250
						11.1.2.4251.23.01.18.5350

1	2	3	4	5	6	7
		7. SMA Negeri 2 Viqueque	-	Viqueque	Kabupaten Viqueque	11.1.2.4251.23.01.27.5110 11.1.2.4251.23.01.27.5120 11.1.2.4251.23.01.27.5150 11.1.2.4251.23.01.27.5210 11.1.2.4251.23.01.27.5220 11.1.2.4251.23.01.27.5230 11.1.2.4251.23.01.27.5250 11.1.2.4251.23.01.27.5350



KEMENTERIAN PENDIDIKAN DAN KEBUDAYAAN,

Dr. - Ing. Wardiman Djojonegoro

LAMPIRAN II KEPUTUSAN MENTERI PENDIDIKAN DAN KEBUDAYAAN
NOMOR 0315/0/1995 TANGGAL 26 OKTOBER 1995

A. STRUKTUR ORGANISASI
TAMAN KANAK-KANAK

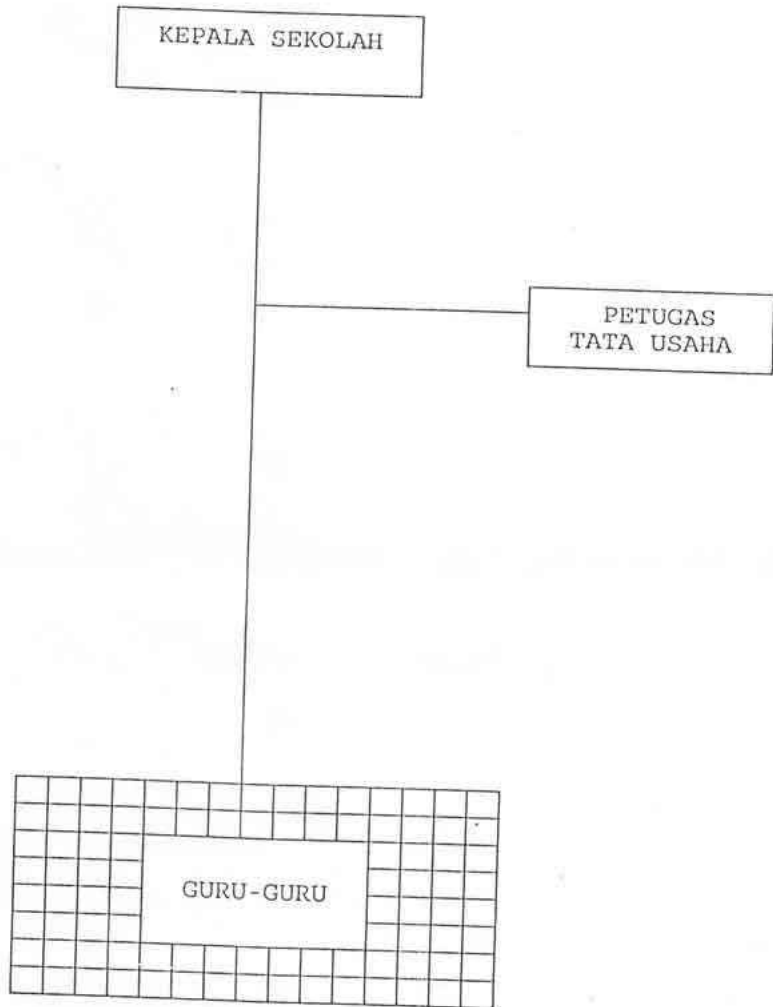

B. STRUKTUR ORGANISASI
SEKOLAH MENENGAH UMUM TINGKAT PERTAMA

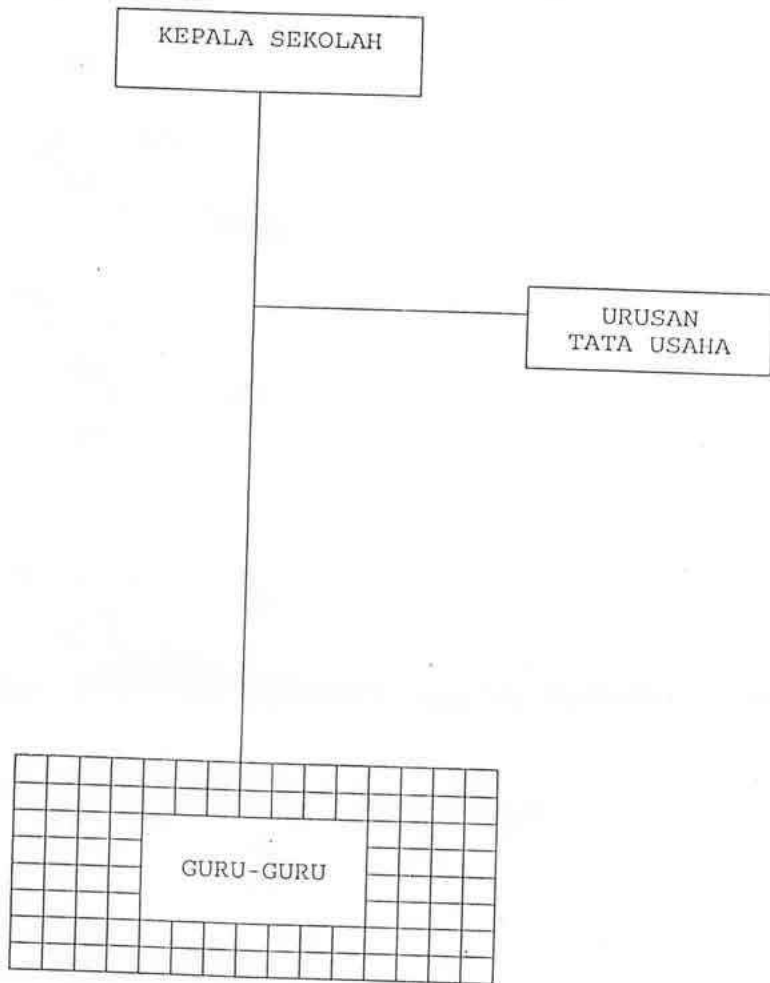

C. STRUKTUR ORGANISASI
SEKOLAH MENENGAH UMUM TINGKAT ATAS

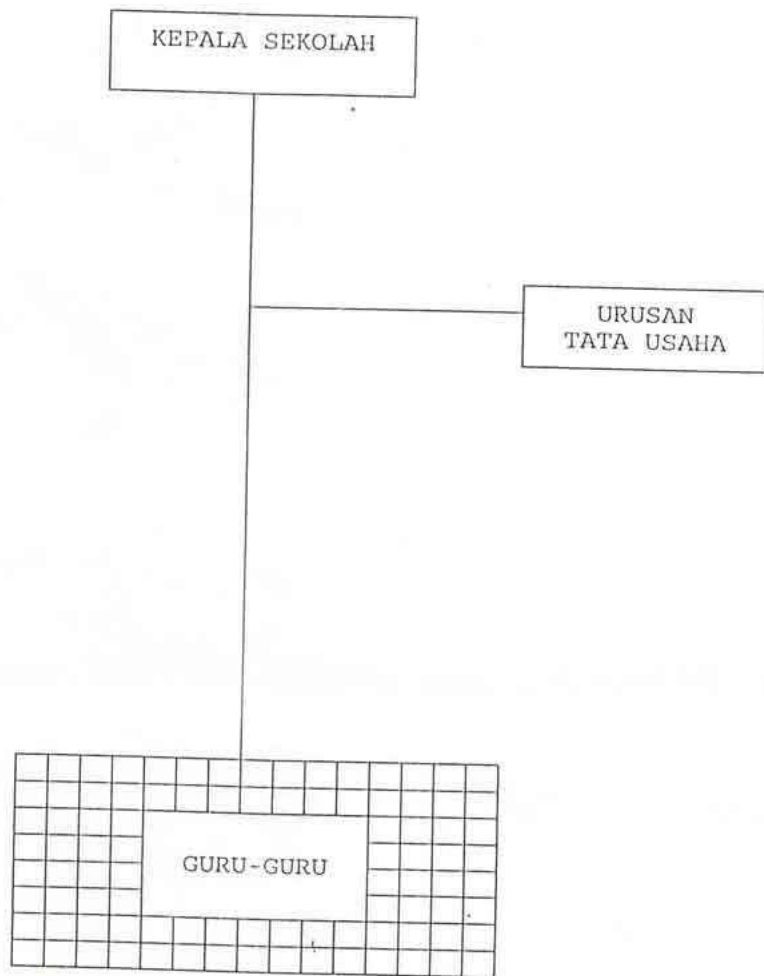

D. STRUKTUR ORGANISASI
SEKOLAH MENENGAH KEJURUAN TINGKAT ATAS

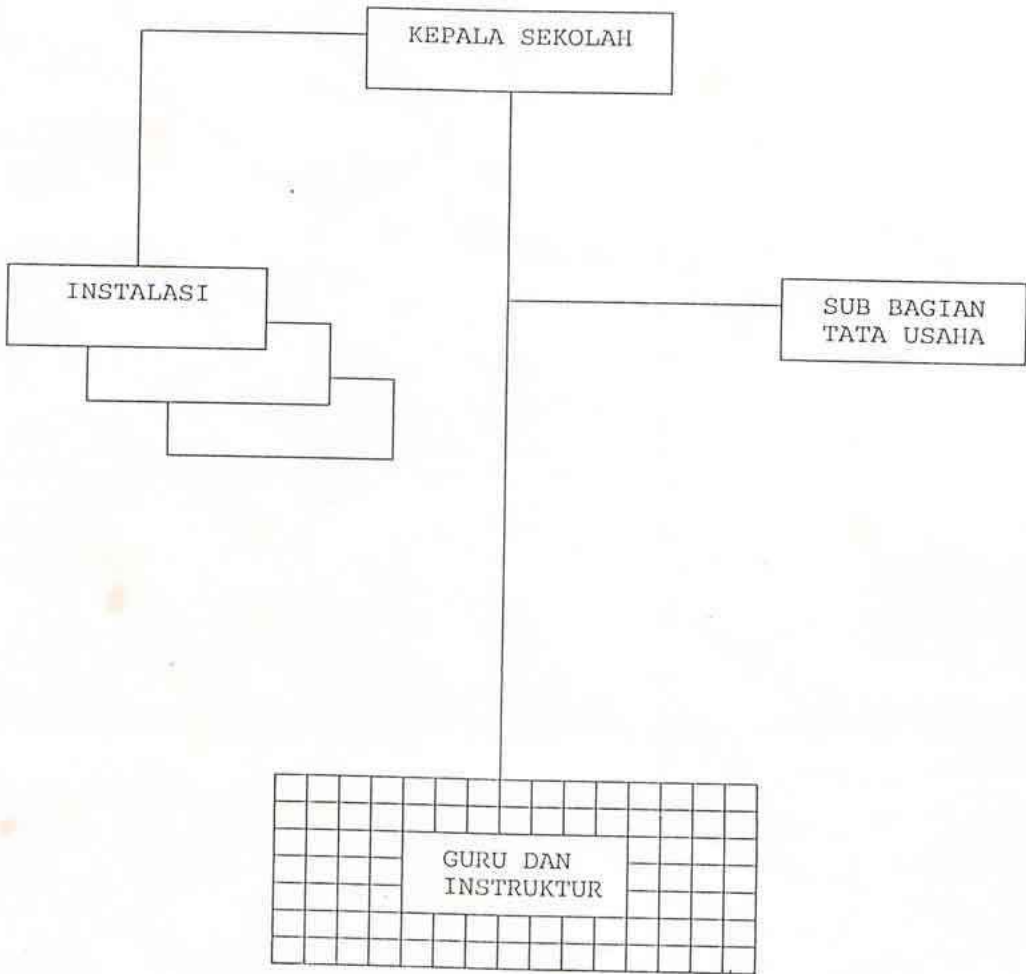

MENTERI PENDIDIKAN DAN KEBUDAYAAN

Wardima
Prof. Dr.-Ing. Wardiman Djojonegoro